

## 調査の概要

### ① 回答者数

	第1回 1995	第2回 1996	第3回 1997	第4回 1998	第5回 1999	第6回 2000	第7回 2001	第8回 2005	第9回 2007	第10回 2010	第11回 2012	第12回 2015
総回答者数	4,058	4,718	5,991	6,374	11,151	6,751	5,961	4,370	4,401	4,443	4,242	6,017
有効回答者数	3,773	4,344	5,718	6,248	10,941	6,483	5,759	4,252	4,306	4,311	4,094	5,773
有効回答率(%)	93.0	92.1	95.4	98.0	98.1	96.0	96.6	97.3	97.8	97.0	96.5	95.9

\* 回答者の内訳には少し変化がある。2001年までは一部専門学校生の回答者もいたが、以後は大学生のみになっている。

### ② 調査実施校数

	1995	1996	1997	1998	1999	2000	2001	2005	2007	2010	2012	2015
宗教系	8	12	13	11	19	16	15	14	14	17	14	19
宗教系(%)	25.0	28.6	31.7	25.6	26.0	38.1	39.5	43.8	40.0	47.2	46.7	52.8
非宗教系	24	30	28	32	54	26	23	18	21	19	16	17
非宗教系(%)	75.0	71.4	68.3	74.4	74.0	61.9	60.5	56.3	60.0	52.8	53.3	47.2

### ③ 在学している学校の宗教系・非宗教系の別

	1995	1996	1997	1998	1999	2000	2001	2005	2007	2010	2012	2015
宗教系	1,152	1,510	2,093	2,142	3,779	2,976	2,733	1,611	2,096	2,308	2,375	2,746
宗教系(%)	30.5	34.8	36.6	34.3	34.5	45.9	47.5	37.9	48.7	53.5	58.0	47.6
非宗教系	2,621	2,834	3,625	4,106	7,162	3,507	3,026	2,641	2,210	2,003	1,719	3,027
非宗教系(%)	69.5	65.2	63.4	65.7	65.5	54.1	52.5	62.1	51.3	46.5	42.0	52.4

### ④ 卒業した高校の宗教系・非宗教系の別

	1995	1996	1997	1998	1999	2000	2001	2005	2007	2010	2012	2015
宗教系	—	588	712	773	1283	812	871	582	653	573	475	525
宗教系(%)	—	13.5	12.5	12.4	11.7	12.5	15.1	13.7	15.2	13.3	11.6	9.1
非宗教系	—	3,595	4,786	5,175	9,117	5,323	4,477	3,270	3,208	3,679	3,531	5,118
非宗教系(%)	—	82.8	83.7	82.8	83.3	82.1	77.7	76.9	74.5	85.3	86.2	88.7
その他	—	161	220	300	541	348	411	400	445	59	88	130
その他(%)	—	3.7	3.8	4.8	4.9	5.4	7.1	9.4	10.3	1.4	2.1	2.3

\* 「その他」は、無回答、外国の学校、大検など、宗教系か非宗教系かが不明な場合を指す。

### ⑤ 回答者の性別

	1995	1996	1997	1998	1999	2000	2001	2005	2007	2010	2012	2015
男性	1,308	1,628	2,619	2,602	4,643	2,918	2,737	1,945	1,920	1,953	1,911	2,458
男性(%)	34.7	37.5	45.8	41.6	42.4	45.0	47.5	45.7	44.6	45.3	46.7	42.6
女性	2,446	2,699	3,090	3,630	6,281	3,552	3,007	2,274	2,378	2,350	2,171	3,304
女性(%)	64.8	62.1	54.0	58.1	57.4	54.8	52.2	53.5	55.2	54.5	53.0	57.2
無回答	19	17	9	16	17	13	15	33	8	8	12	11
無回答(%)	0.5	0.4	0.2	0.3	0.2	0.2	0.3	0.8	0.2	0.2	0.3	0.2

⑥ 回答者の学年

	1995	1996	1997	1998	1999	2000	2001	2005	2007	2010	2012	2015
1年生	1,860	2,008	2,719	2,939	4,530	2,838	2,029	1,800	1,779	1,807	1,704	2,848
1年生(%)	49.3	46.2	47.6	47.0	41.4	43.8	35.2	42.3	41.3	41.9	41.6	49.3
2年生	1,163	1,369	1,785	1,877	4,051	2,142	2,237	1,354	1,024	1,357	1,187	1,242
2年生(%)	30.8	31.5	31.2	30.0	37.0	33.0	38.8	31.8	23.8	31.5	29.0	21.5
3年生	446	640	848	1,118	1,576	1,093	943	676	913	767	758	1,020
3年生(%)	11.8	14.7	14.8	17.9	14.4	16.9	16.4	15.9	21.2	17.8	18.5	17.7
4年生	271	281	313	230	600	349	410	303	415	291	352	491
4年生(%)	7.2	6.5	5.5	3.7	5.5	5.4	7.1	7.1	9.6	6.8	8.6	8.5
その他	33	46	53	84	184	61	140	119	175	89	93	172
その他(%)	0.9	1.1	0.9	1.3	1.7	0.9	2.4	2.8	4.1	2.1	2.3	3.0

\* 「その他」は、無回答、大学院生、5年生以上など、学部1～4年生には該当しない場合を指す。

## [ I ] 第1回～12回調査結果の経年比較

### 第1章 学生の宗教意識の経年変化

#### a) 信仰の有無

##### 質問内容

あなたは宗教にどの程度関心がありますか。次のうちから選び、さらにそれぞれの質問に答えて下さい。

- 1.現在、信仰をもっている
- 2.信仰はもっていないが、宗教に関心がある
- 3.信仰はもっていないし、宗教にもあまり関心がない
- 4.信仰はもっていないし、宗教にもまったく関心がない

この質問は1995年から2015年まで一貫して行った。質問に対し、「現在、信仰をもっている」と回答した学生の割合を全体及び非宗教系に分けて示す。

以下、全体とは回答者全体であり、宗教系、非宗教系は、宗教系学校に在籍する学生、それ以外の学生を指す。

グラフ 1a1

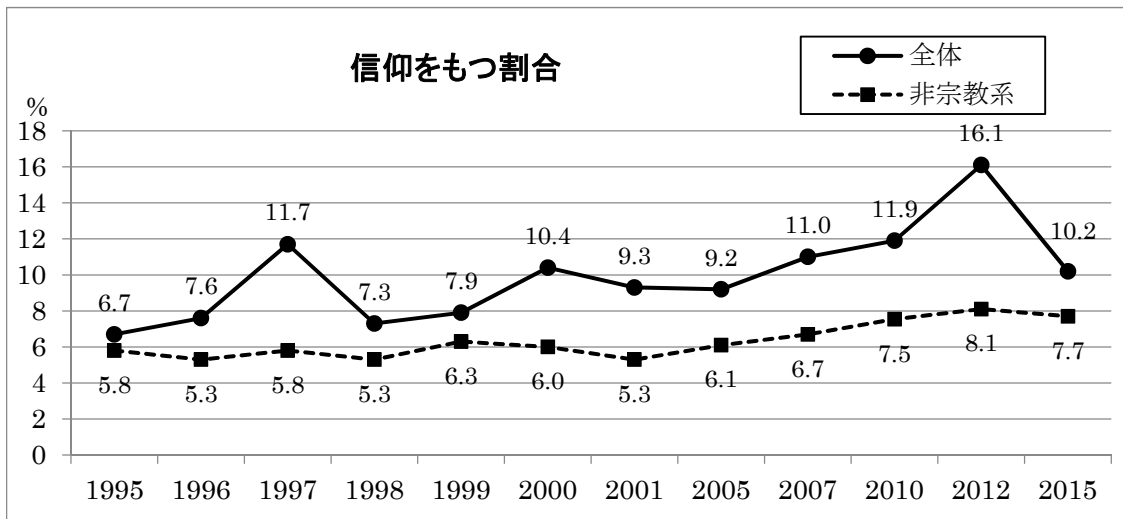

b) 宗教に対する関心

上記質問に対し、「信仰を持っている」、「関心がある」、「あまり関心がない」、「まったく関心がない」と回答した学生の割合

<全体>

\*全回答者の集計は、以下<全体>として示す。

表 1b1

	1995	1996	1997	1998	1999	2000	2001	2005	2007	2010	2012	2015
1.信仰を持っている	6.7	7.6	11.7	7.3	7.9	10.4	9.3	9.2	11.0	11.9	16.1	10.2
2.関心がある	34.2	27.8	27.0	28.5	27.0	26.2	30.4	34.2	34.4	38.2	37.7	35.5
3.あまり関心がない	36.0	35.6	31.4	33.6	32.1	28.8	27.6	28.2	33.8	30.9	26.7	32.8
4.まったく関心がない	22.3	25.8	25.0	27.4	26.1	25.3	26.1	22.1	19.0	17.9	18.3	20.1
5.無回答	0.9	3.2	4.9	3.2	7.0	9.4	6.6	6.3	1.7	1.1	1.2	1.4

\*数字はパーセンテージ。以下同様。

グラフ 1b1

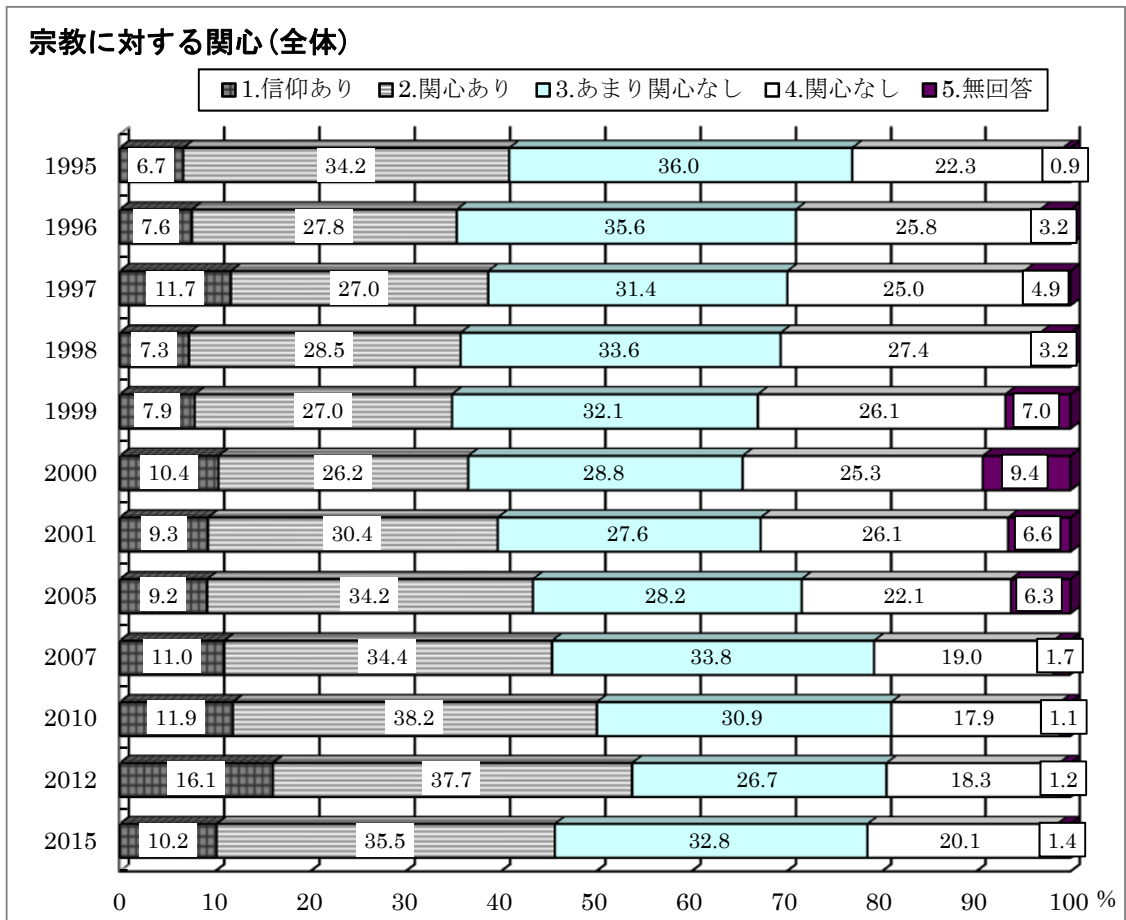

「宗教に対する関心」については宗教系と非宗教系との違いが分かりやすいようにした。

<宗教系>は、宗教系の大学等に在籍する学生で、<非宗教系>は、それ以外の私立学校、国公立の学校に在籍する学生、以下同様。

<宗教系>

表 1b2

	1995	1996	1997	1998	1999	2000	2001	2005	2007	2010	2012	2015
1.信仰を持っている	8.5	11.9	22.0	11.0	10.9	15.5	13.8	14.2	15.6	15.6	21.9	12.9
2.関心がある	32.2	33.0	31.7	33.1	29.1	25.1	30.3	32.1	28.8	31.1	28.7	32.6
3.あまり関心がない	36.9	32.8	25.7	35.4	32.8	29.2	28.0	29.3	32.3	32.2	27.2	33.7
4.まったく関心がない	21.8	20.7	17.1	17.8	20.2	21.6	21.2	18.0	21.0	19.8	20.7	19.3
5.無回答	0.6	1.6	3.5	2.8	7.0	8.7	6.7	6.5	2.3	1.3	1.5	1.5

グラフ 1b2

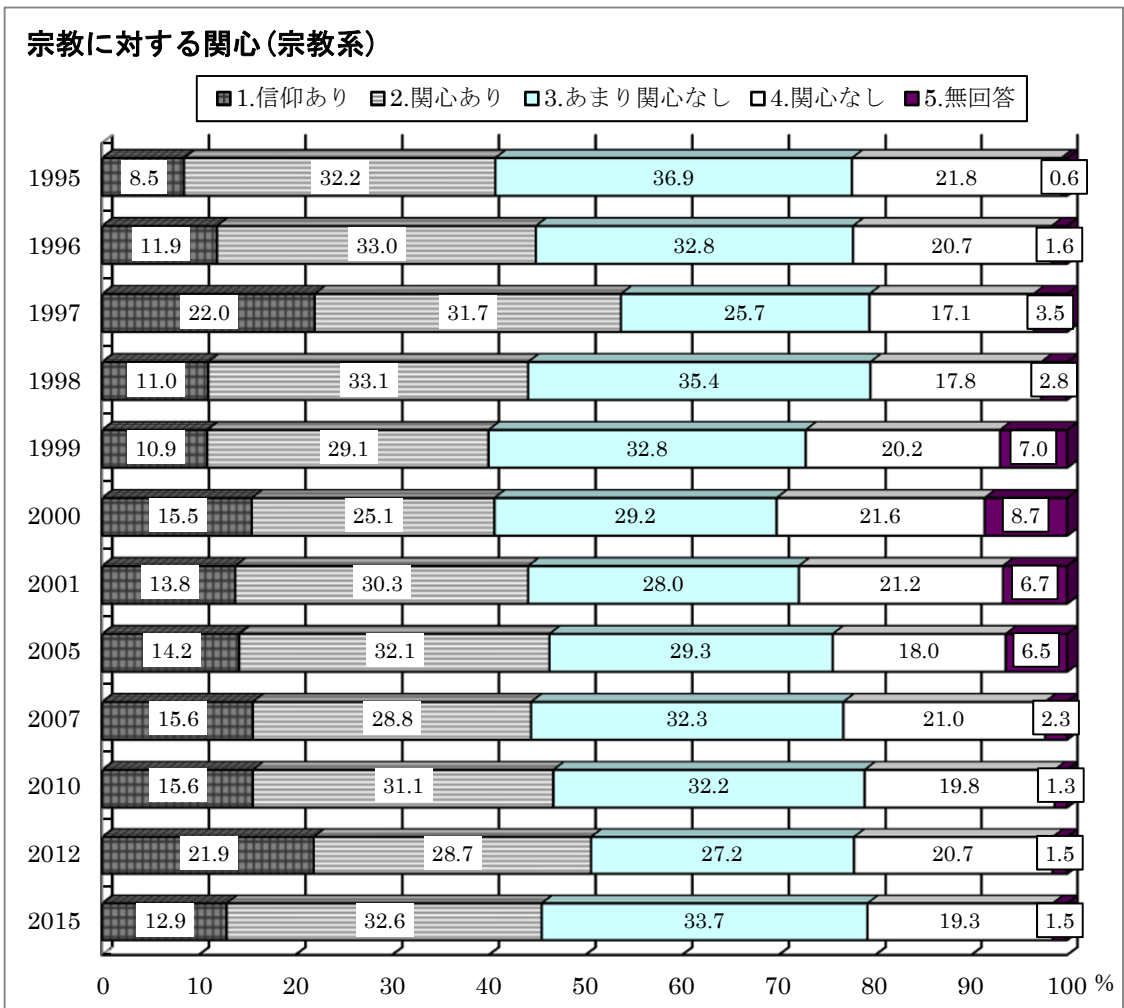

<非宗教系>

表 1b3

	1995	1996	1997	1998	1999	2000	2001	2005	2007	2010	2012	2015
1.信仰を持っている	5.8	5.3	5.8	5.3	6.3	6.0	5.3	6.1	6.7	7.5	8.1	7.7
2.関心がある	35.0	25.1	24.2	26.2	25.8	27.1	30.4	35.6	39.8	46.4	50.1	38.1
3.あまり関心がない	35.6	37.1	34.8	32.7	31.8	28.5	27.2	27.5	35.2	29.5	25.9	32.0
4.まったく関心がない	22.5	28.5	29.5	32.4	29.1	28.4	30.5	24.6	17.1	15.7	15.1	20.8
5.無回答	1.1	4.0	5.7	3.4	7.0	10.0	6.6	6.2	1.2	0.9	0.8	1.3

グラフ 1b3

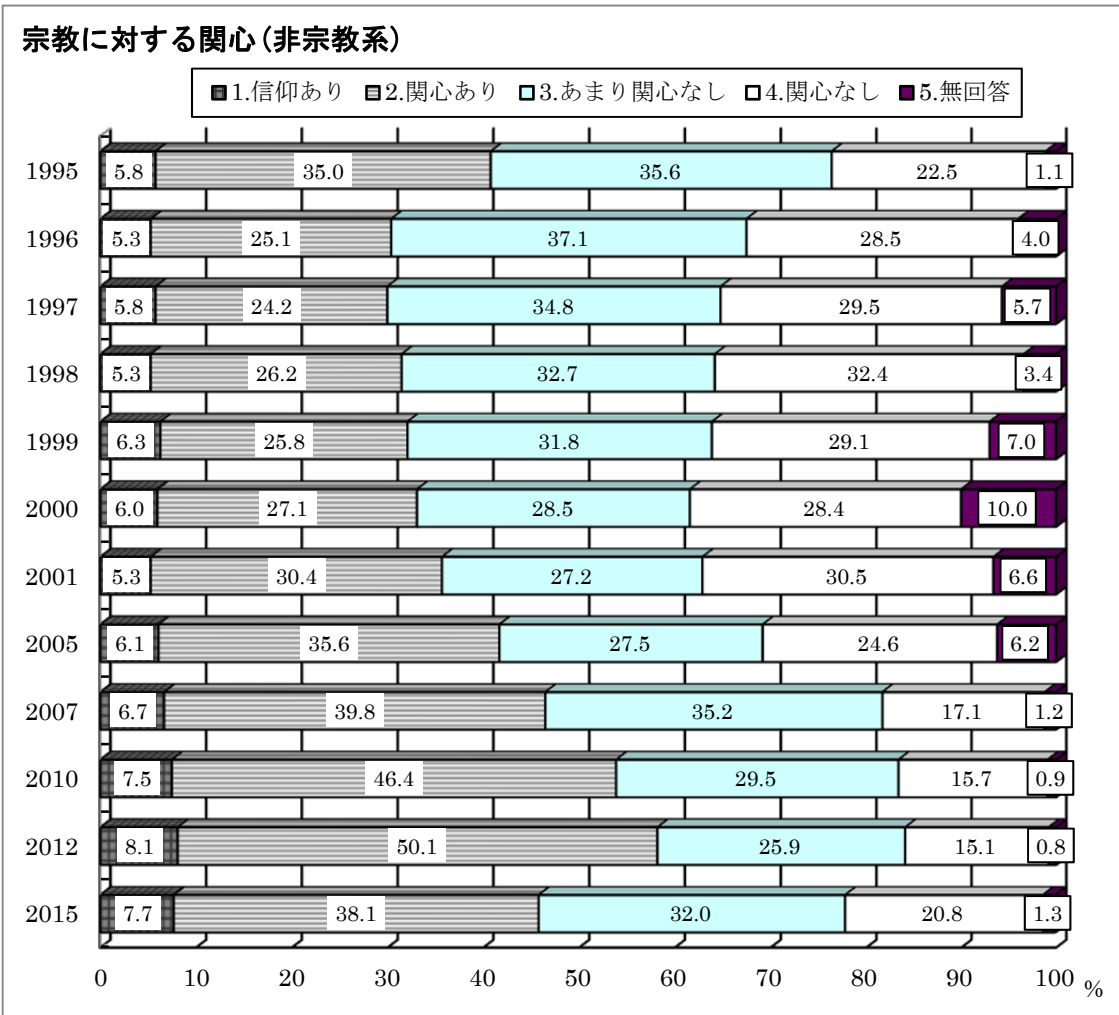

<非宗教系男性>

表 1b4

	1995	1996	1997	1998	1999	2000	2001	2005	2007	2010	2012	2015
1.信仰を持っている	6.2	5.9	4.6	5.0	5.7	5.2	4.6	5.3	6.4	7.6	7.9	8.6
2.関心がある	37.5	28.3	24.6	28.8	27.2	29.7	32.0	33.4	36.6	41.9	42.1	40.2
3.あまり関心がない	34.1	34.6	33.0	29.3	29.9	25.2	26.5	27.7	34.5	30.3	28.8	28.7
4.まったく関心がない	21.3	28.3	32.7	33.7	30.9	30.7	32.7	28.5	21.4	19.1	20.5	21.5
5.無回答	0.9	2.8	5.0	3.1	6.2	9.2	4.2	5.1	1.0	1.2	0.7	1.0

グラフ 1b4

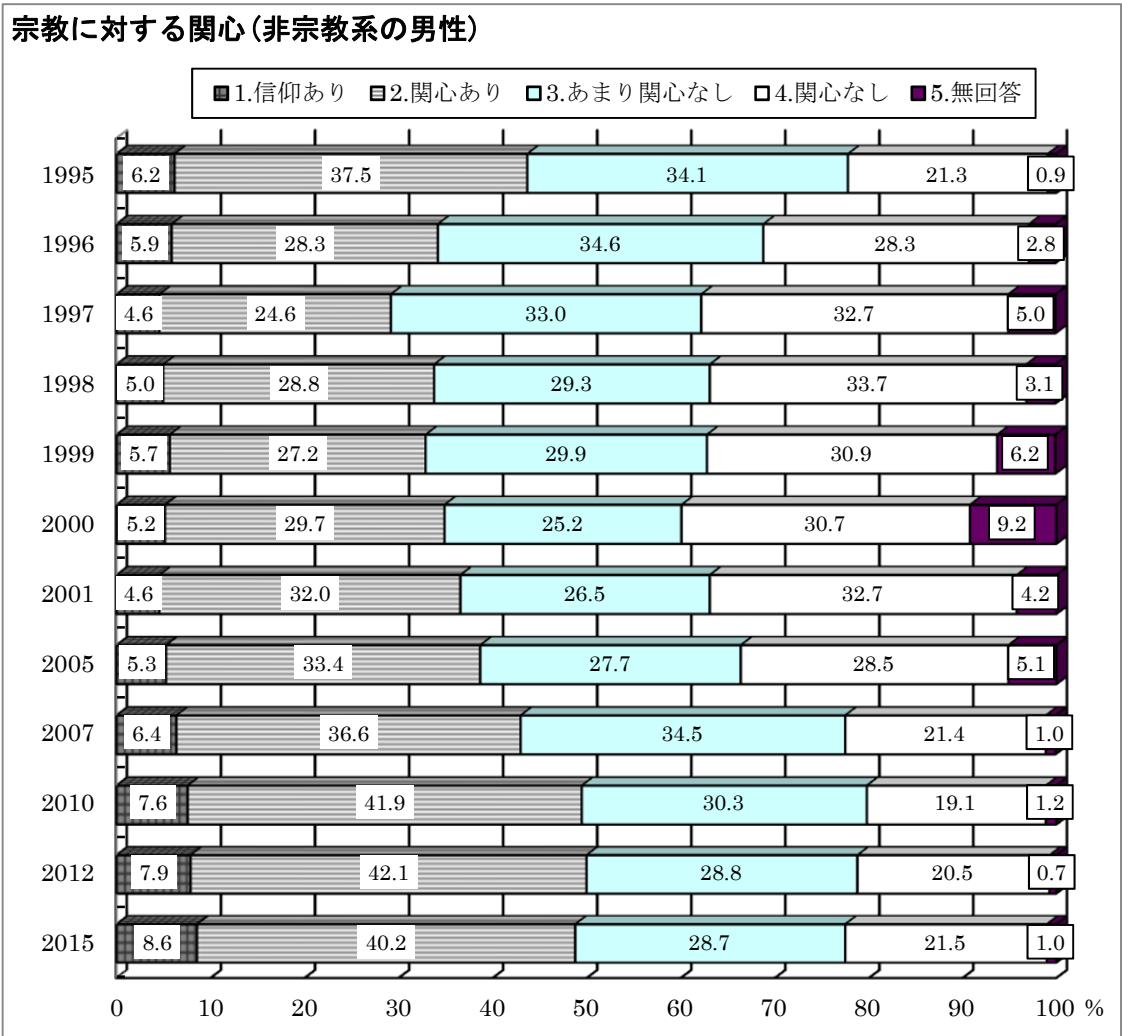

<非宗教系女性>

表 1b5

	1995	1996	1997	1998	1999	2000	2001	2005	2007	2010	2012	2015
1.信仰を持っている	5.7	5.0	6.7	5.6	6.9	6.9	6.0	7.1	6.9	7.3	8.3	6.9
2.関心がある	33.7	23.5	23.8	24.2	24.6	24.2	28.8	37.8	42.4	51.1	58.2	36.6
3.あまり関心がない	36.4	38.4	36.2	35.2	33.5	32.2	27.9	27.3	36.0	28.8	23.0	34.6
4.まったく関心がない	22.9	28.7	27.0	31.5	27.5	25.7	28.1	20.5	13.3	12.1	9.7	20.5
5.無回答	1.2	4.5	6.3	3.6	7.6	11.0	9.1	7.3	1.4	0.7	0.7	1.5

グラフ 1b5

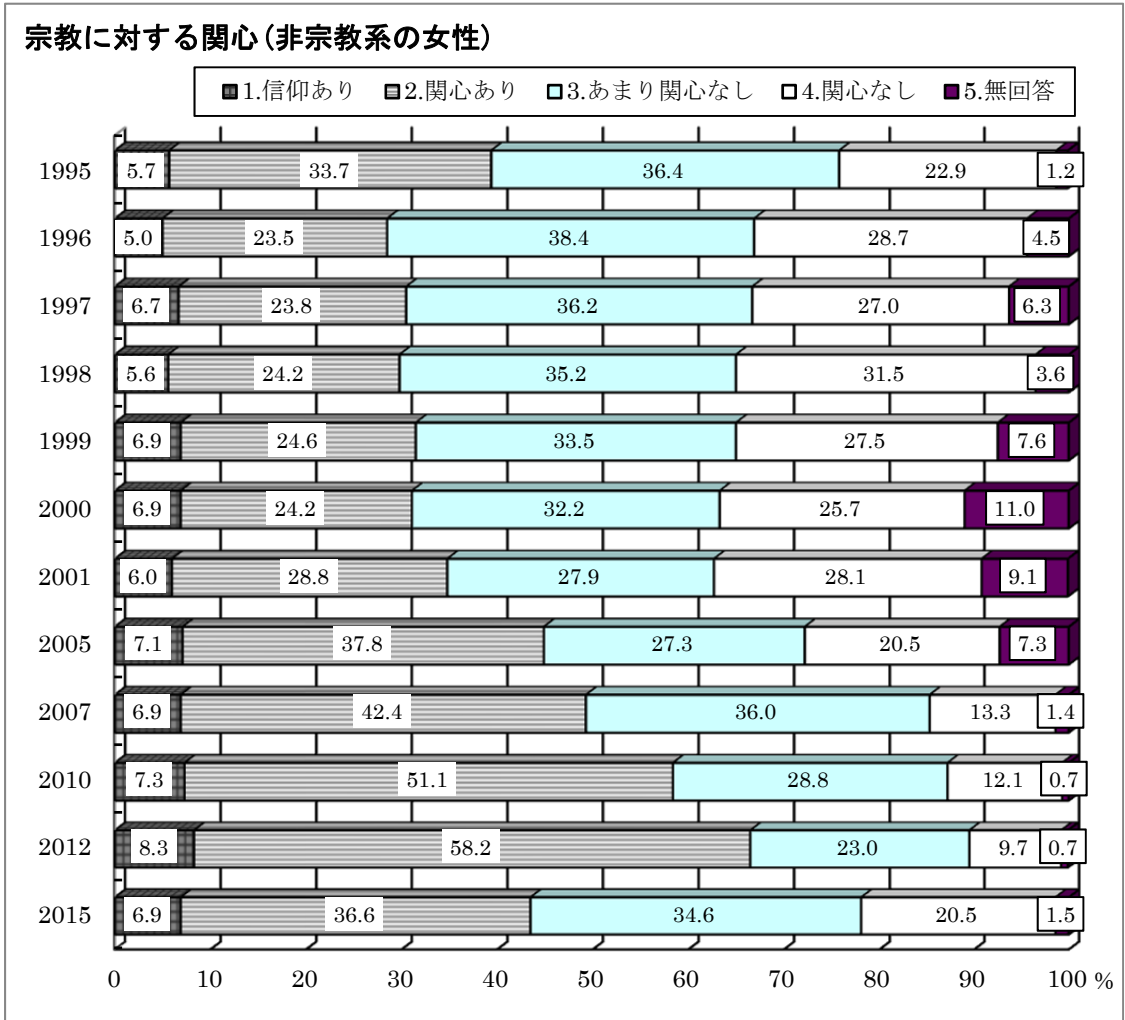



<宗教系高校>

表 1b6

	1996	1997	1998	1999	2000	2001	2005	2007	2010	2012	2015
1.信仰を持っている	15.0	21.3	11.3	11.8	20.6	17.6	11.9	16.1	17.5	19.6	13.7
2.関心がある	35.4	31.0	31.8	34.4	26.2	35.6	39.0	39.1	41.2	46.7	46.7
3.あまり関心がない	30.8	28.4	35.3	29.3	29.7	26.9	28.7	28.0	28.3	22.9	25.9
4.まったく関心がない	16.5	14.5	18.2	17.5	16.3	14.1	14.9	14.7	12.2	9.7	11.4
5.無回答	2.4	4.8	3.4	6.9	7.3	5.9	5.5	2.1	0.9	1.1	2.3

グラフ 1b6

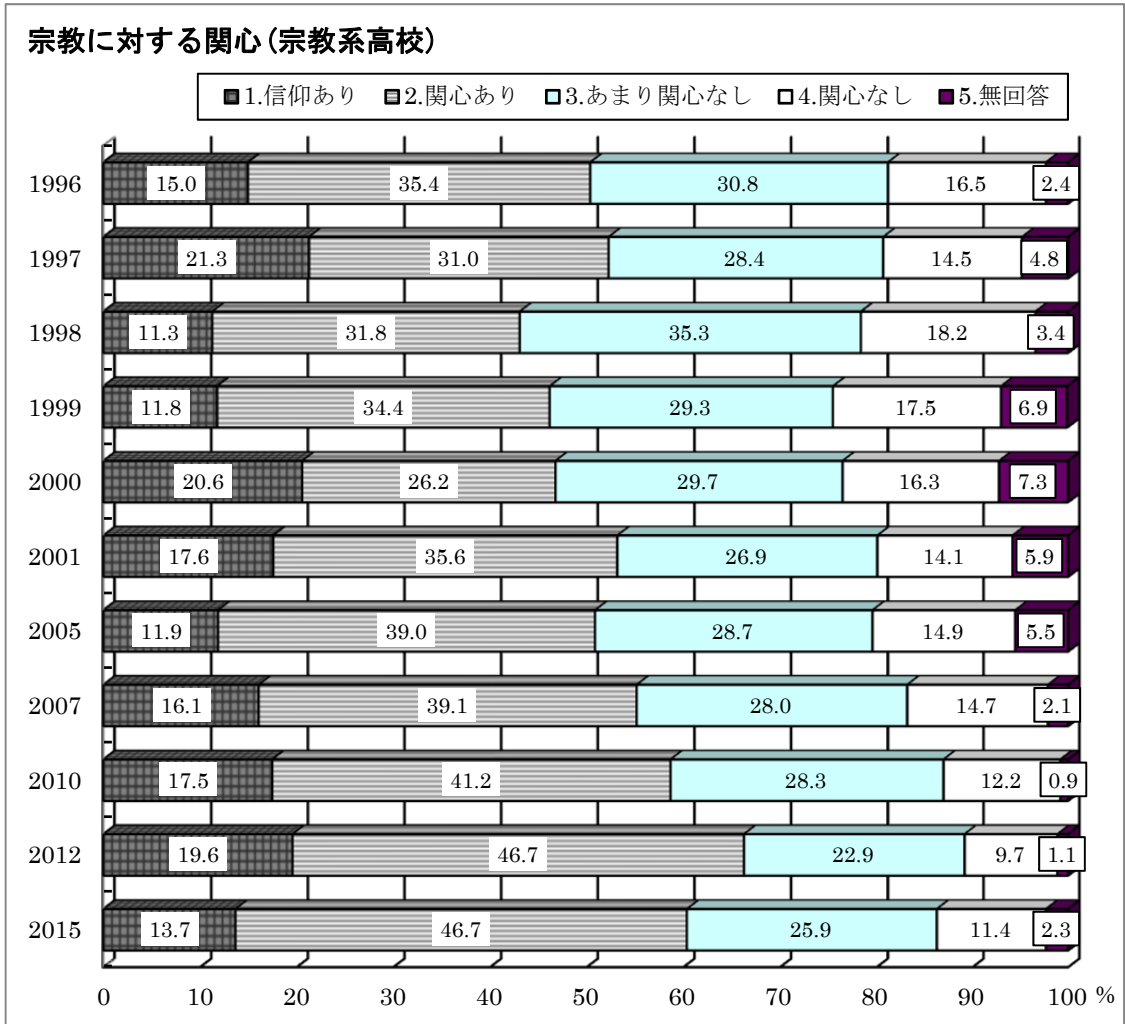

<非宗教系高校>

表 1b7

	1996	1997	1998	1999	2000	2001	2005	2007	2010	2012	2015
1.信仰を持っている	6.1	10.3	6.6	7.3	8.8	7.5	8.6	9.9	10.8	15.3	9.6
2.関心がある	26.8	26.6	27.9	26.1	25.8	30.0	33.4	33.9	37.7	36.4	34.2
3.あまり関心がない	36.6	31.9	33.8	32.7	29.2	28.0	28.2	34.9	31.5	27.6	33.9
4.まったく関心がない	27.3	26.4	28.7	27.1	26.7	27.8	23.5	19.8	18.9	19.6	21.1
5.無回答	3.1	4.8	3.0	6.8	9.6	6.7	6.3	1.5	1.2	1.1	1.3

グラフ 1b7

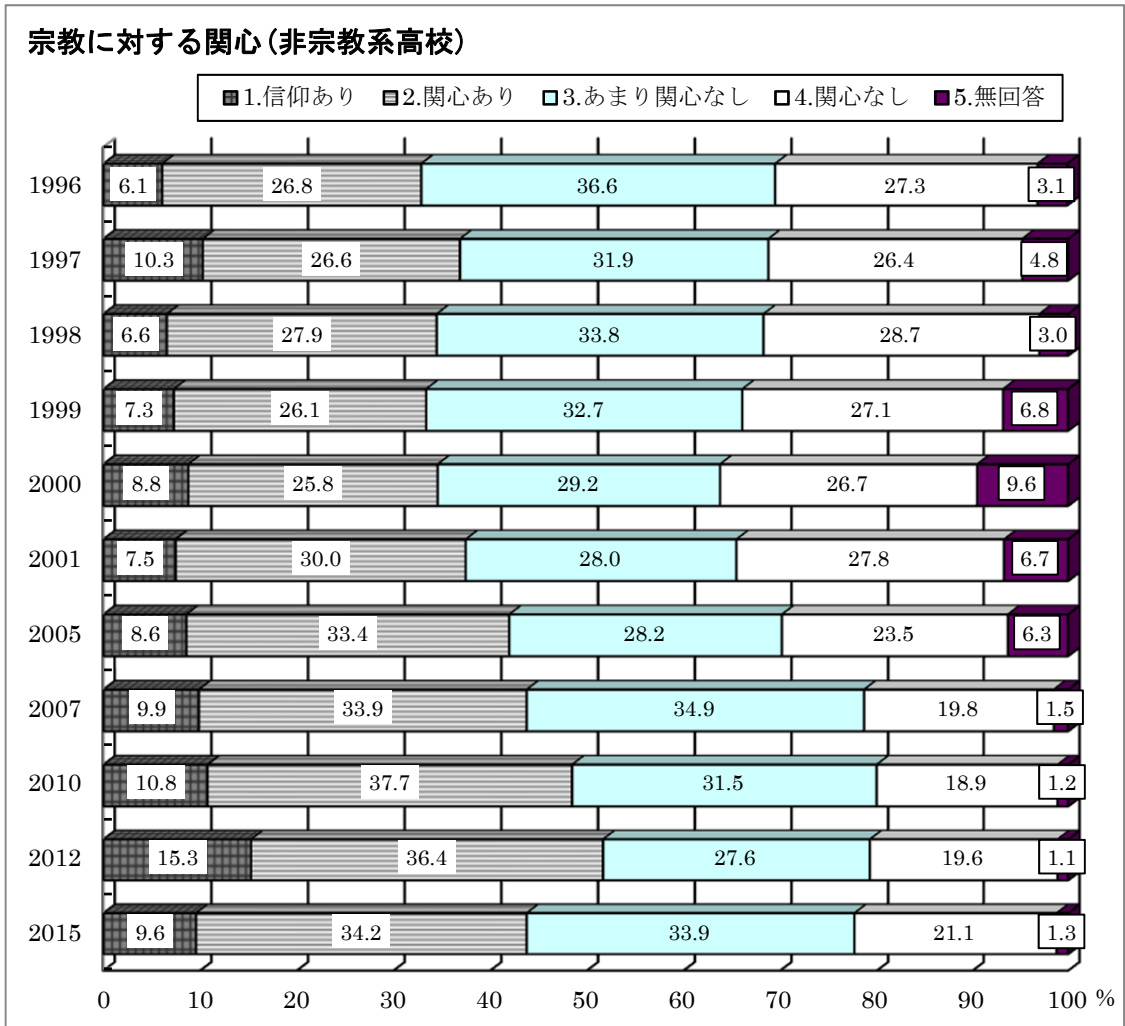

c) 神仏霊魂を信じるか

質問内容

神や仏の存在について、あなたはどのように思いますか。「1.信じる 2.ありうらと思う 3.あまり信じない 4.否定する」のなかから、番号で答えて下さい。

1.神の存在[ ] 2.仏の存在[ ] 3.霊魂の存在[ ]

この質問について、神の存在、仏の存在、霊魂の存在に関する回答の推移を示す。

①神の存在

<全体>

表 1c1

	1999	2000	2001	2005	2007	2010	2012	2015
1.信じる	19.9	18.8	15.1	16.5	19.8	22.2	19.8	21.6
2.ありうらと思う	33.9	34.4	33.3	33.7	33.3	35.1	33.3	38.0
3.あまり信じない	32.6	33.1	34.5	34.6	31.6	28.1	30.8	29.4
4.否定する	12.9	13.2	13.8	13.6	13.7	14.0	15.1	10.4
5.無回答	0.7	0.5	3.2	1.7	1.6	0.6	1.0	0.6

グラフ 1c1

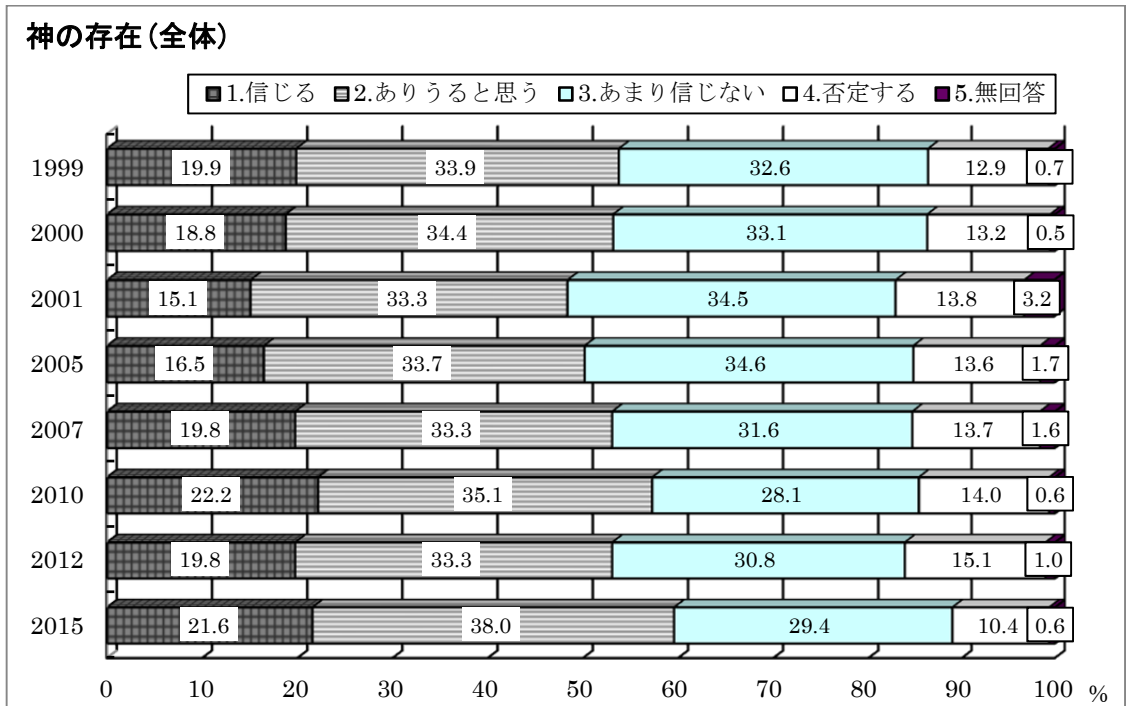

<非宗教系>

表 1c2

	1999	2000	2001	2005	2007	2010	2012	2015
1.信じる	19.0	17.4	13.7	15.2	17.7	19.8	18.2	20.0
2.ありうらと思う	33.3	34.2	32.5	32.4	32.6	34.9	34.9	37.3
3.あまり信じない	32.6	33.9	35.8	35.8	34.0	29.5	32.1	31.3
4.否定する	14.3	14.2	14.8	14.9	14.7	15.3	14.2	10.9
5.無回答	0.8	0.3	3.2	1.7	1.0	0.5	0.6	0.6

グラフ 1c2

神の存在 (非宗教系)

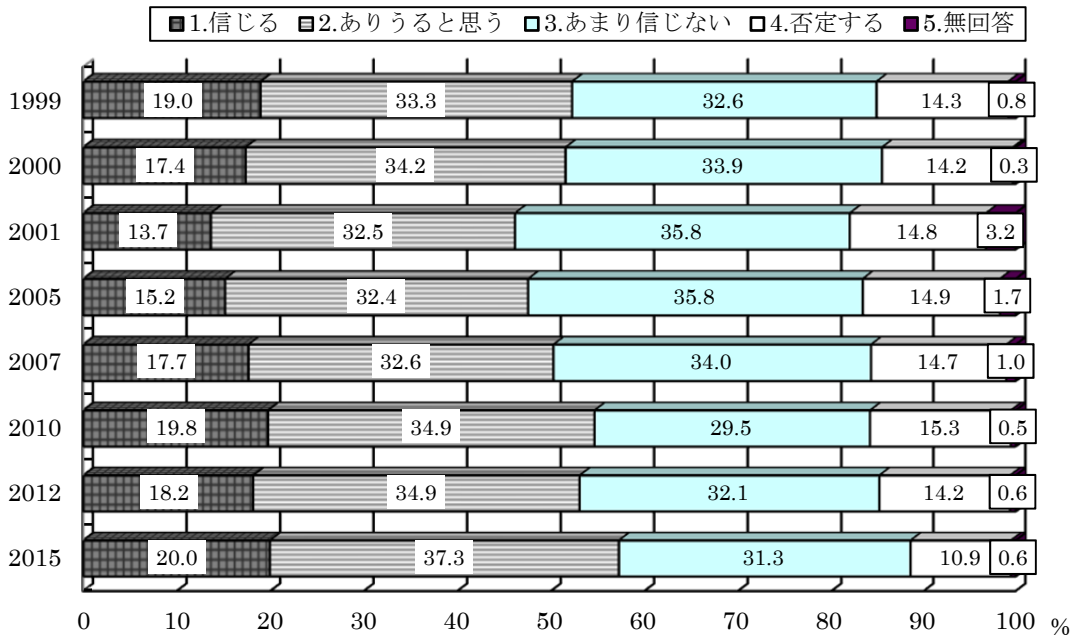

②仏の存在

<全体>

表 1c3

	1999	2000	2001	2005	2007	2010	2012	2015
1.信じる	16.3	15.6	11.4	14.2	17.0	17.9	18.2	16.7
2.ありうらと思う	34.7	36.6	32.8	33.9	34.9	36.2	34.8	39.7
3.あまり信じない	35.4	34.7	38.3	36.8	33.6	31.4	33.1	32.9
4.否定する	12.7	12.4	13.3	13.1	12.8	13.8	12.9	10.1
5.無回答	0.8	0.6	4.2	2.0	1.7	0.7	1.0	0.6

グラフ 1c3

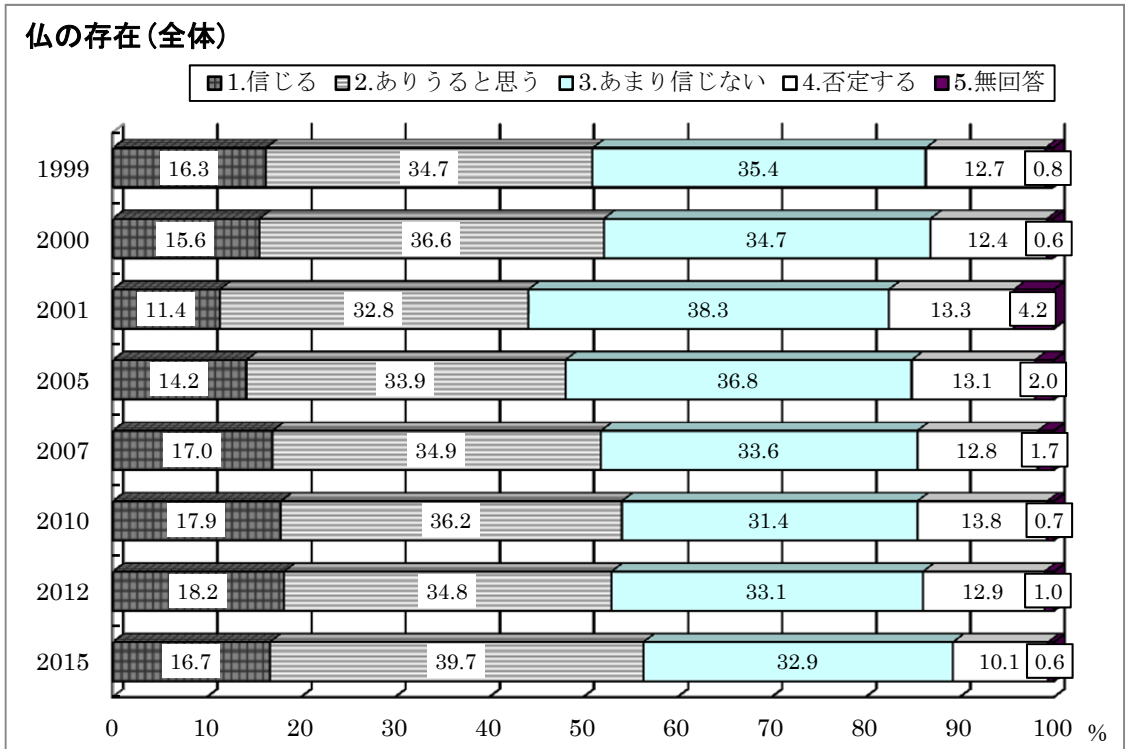

<非宗教系>

表 1c4

	1999	2000	2001	2005	2007	2010	2012	2015
1.信じる	15.2	14.0	10.5	11.8	14.7	15.7	13.6	14.4
2.ありうと思う	33.8	35.7	31.5	31.4	34.2	35.8	34.5	38.9
3.あまり信じない	35.7	35.4	39.1	39.5	35.2	32.2	36.5	35.3
4.否定する	14.4	14.3	14.8	15.4	14.9	15.7	14.9	10.8
5.無回答	0.9	0.5	4.1	1.9	1.0	0.6	0.5	0.5

グラフ 1c4

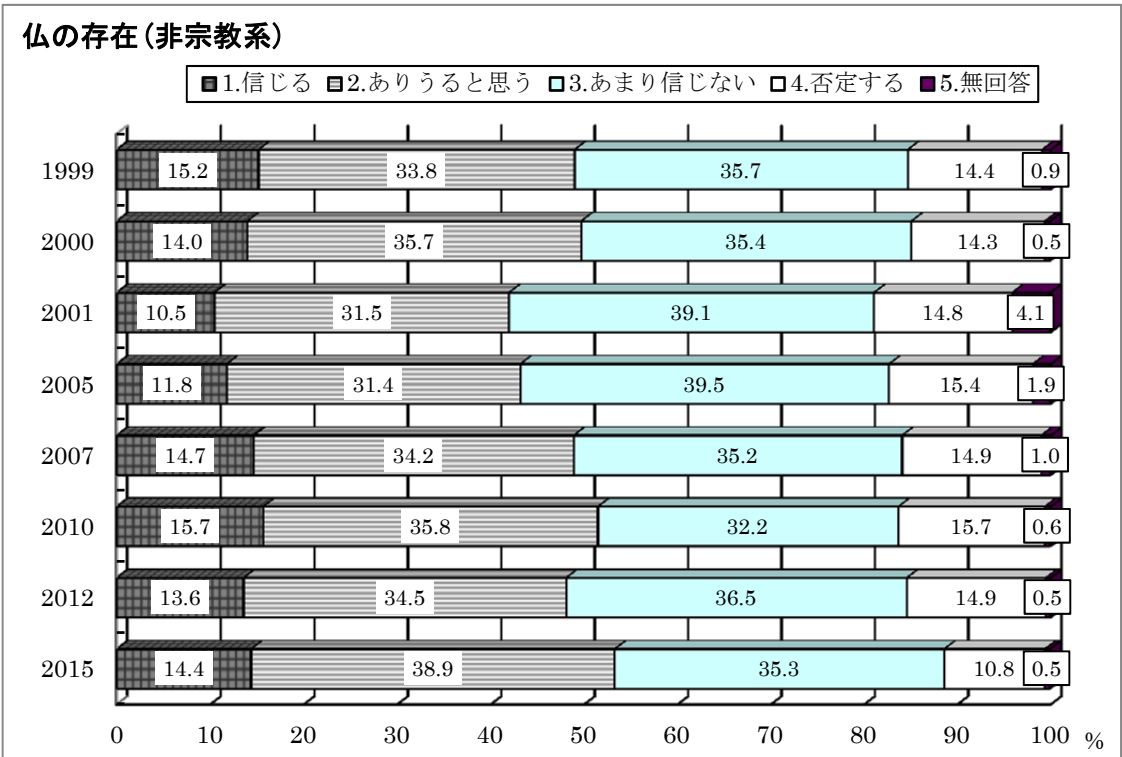

③靈魂の存在

<全体>

表 1c5

	1999	2000	2001	2005	2007	2010	2012	2015
1.信じる	19.9	18.8	16.3	21.8	26.3	24.6	20.3	21.3
2.ありうと思う	40.6	41.9	44.1	44.2	42.3	40.9	38.5	42.1
3.あまり信じない	27.8	28.2	26.4	22.7	21.3	22.4	26.6	25.3
4.否定する	11.0	10.5	10.5	8.3	8.7	11.4	13.6	10.7
5.無回答	0.7	0.7	2.6	2.9	1.4	0.6	1.0	0.7

グラフ 1c5

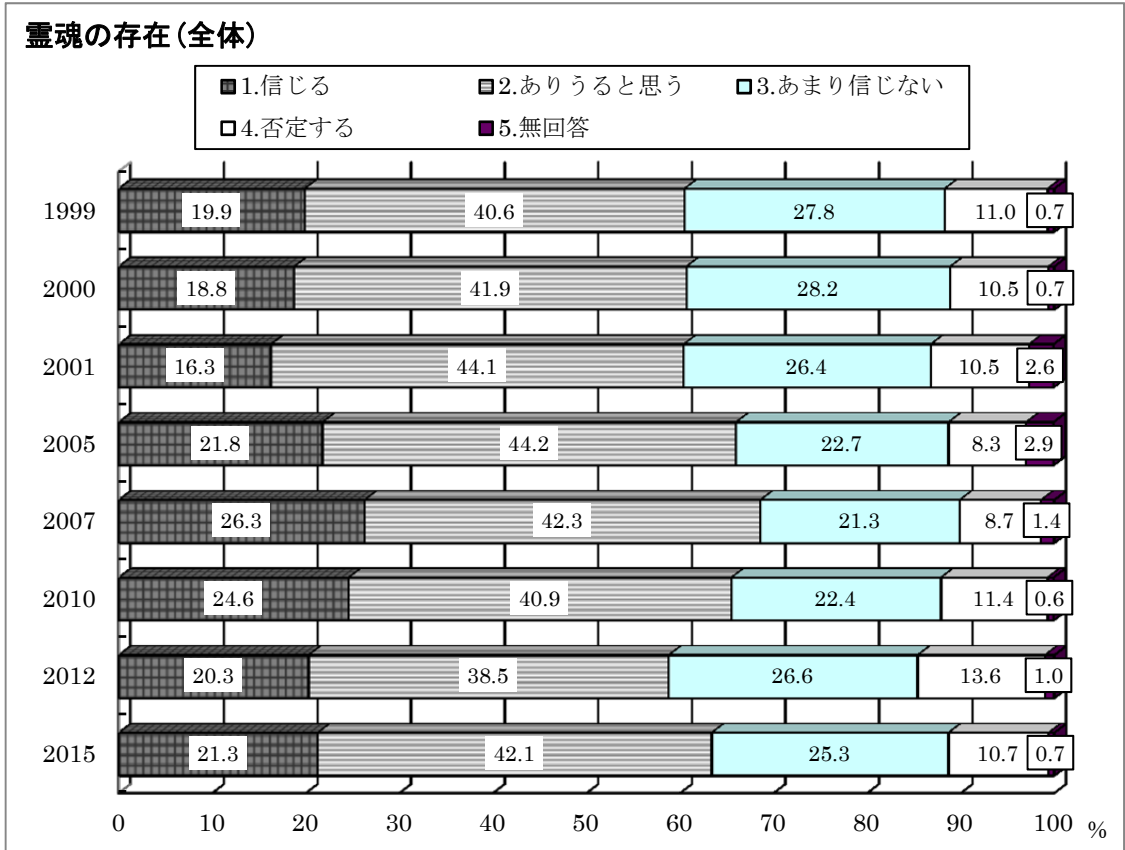

<非宗教系>

表 1c6

	1999	2000	2001	2005	2007	2010	2012	2015
1.信じる	19.4	19.2	15.6	19.4	24.3	23.2	20.1	19.2
2.ありうると思う	40.3	41.3	43.0	44.6	43.0	39.3	38.9	42.9
3.あまり信じない	27.5	27.9	27.5	23.3	21.8	24.2	26.2	25.6
4.否定する	12.0	11.1	11.4	10.0	9.9	12.8	14.1	11.8
5.無回答	0.8	0.6	2.5	2.6	1.0	0.5	0.6	0.5

グラフ 1c6

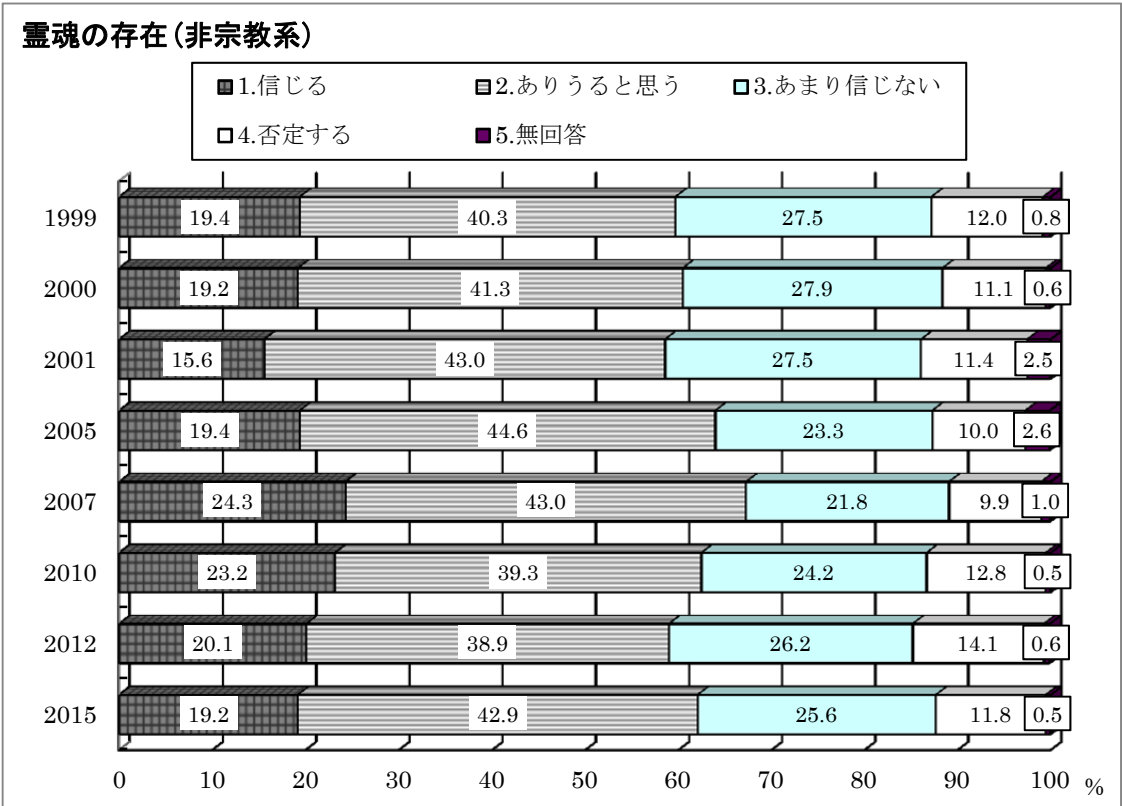



④先祖は自分たちを見守ってくれている

この質問は1998年から2005年までに4回行っている。

質問内容

次のような意見について、「1.そう思う 2.どちらかといえばそう思う 3.どちらかといえばそう思わない 4.そう思わない」のいずれかの番号で答えて下さい。

「先祖は自分たちを見守ってくれている」 [ ]

<全体>

表 1c7

	1998	1999	2000	2005
1.そう思う	24.2	25.7	24.8	33.2
2.どちらかといえばそう思う	38.3	37.1	39.9	38.9
3.どちらかといえばそう思わない	17.4	19.8	18.8	14.5
4.そう思わない	19.5	16.9	15.5	12.4
5.無回答	0.6	0.4	1.0	1.0

グラフ 1c7

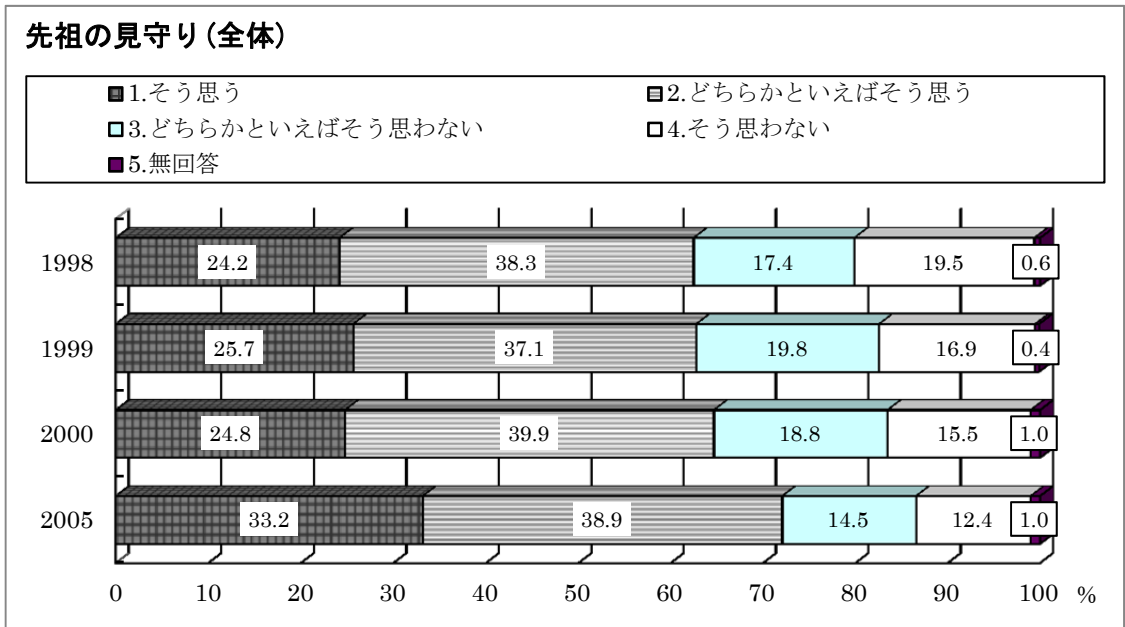

<非宗教系>

表 1c8

	1998	1999	2000	2005
1.そう思う	23.8	25.4	22.7	28.9
2.どちらかといえばそう思う	38.2	36.2	40.8	39.7
3.どちらかといえばそう思わない	17.6	19.7	19.1	15.6
4.そう思わない	19.9	18.2	16.4	14.6
5.無回答	0.6	0.5	1.1	1.1

グラフ 1c8

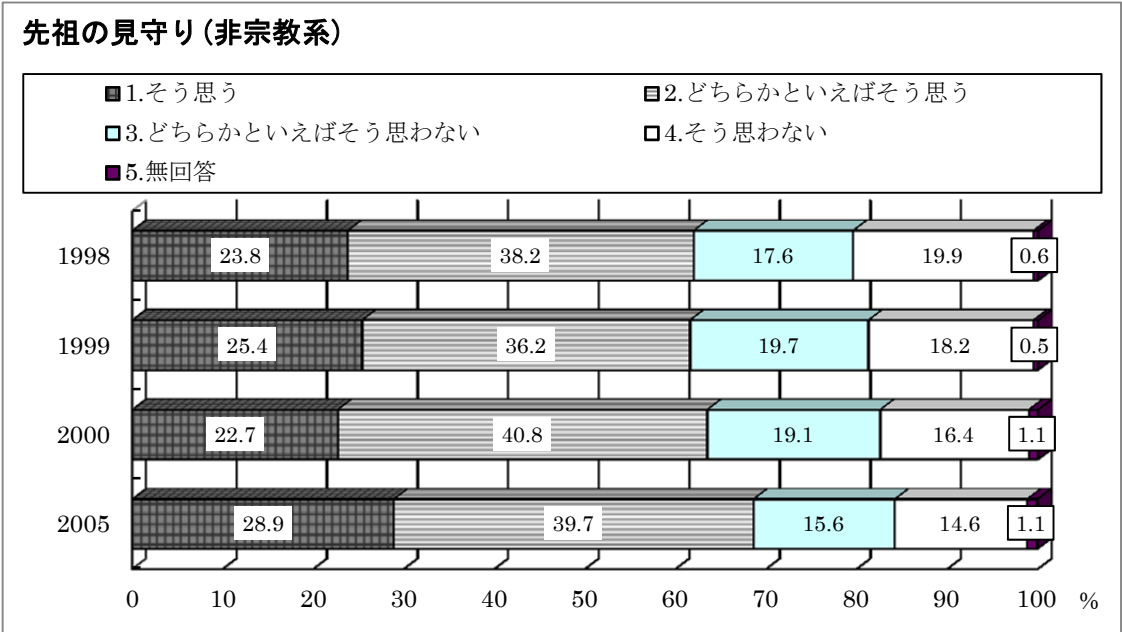

⑤死後の世界の存在

この質問は1996年から2000年まで5回行っている。

質問内容

次の事柄について、「1.信じる 2.ありうと思う 3.あまり信じない 4.否定する 5.その事柄を知らない」のなかから、番号で答えて下さい。

死後の世界の存在 [ ]

<全体>

表 1c9

	1996	1997	1998	1999	2000
1.信じる	15.9	13.9	14.3	14.9	14.5
2.ありうと思う	38.8	35.2	36.7	36.0	35.8
3.あまり信じない	29.9	31.7	30.6	31.0	30.6
4.否定する	14.6	17.9	17.3	16.4	17.2
5.その事柄を知らない	0.7	1.0	0.8	1.4	1.4
6.無回答	0.1	0.3	0.4	0.3	0.5

グラフ 1c9

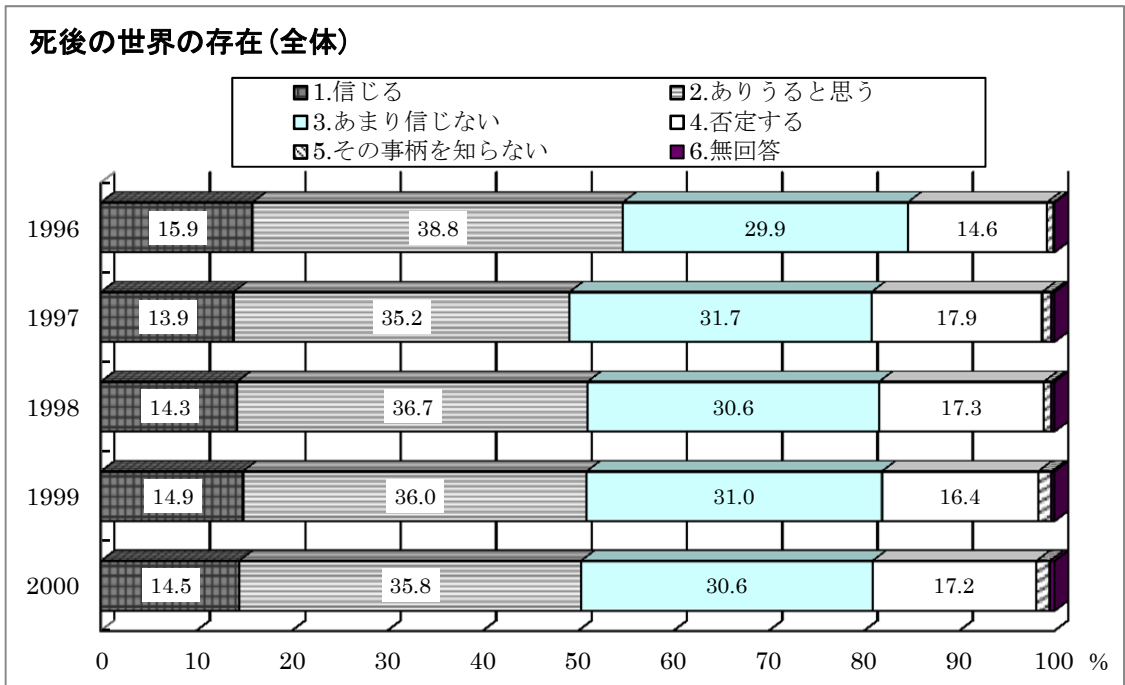

<非宗教系>

表 1c10

	1996	1997	1998	1999	2000
1.信じる	15.6	13.1	14.3	14.3	14.5
2.ありうると思う	39.0	35.6	35.1	35.0	35.2
3.あまり信じない	30.1	32.5	30.9	31.0	30.9
4.否定する	14.6	17.6	18.4	18.0	17.3
5.その事柄を知らない	0.7	0.9	0.9	1.4	1.5
6.無回答	0.1	0.3	0.4	0.3	0.5

グラフ 1c10

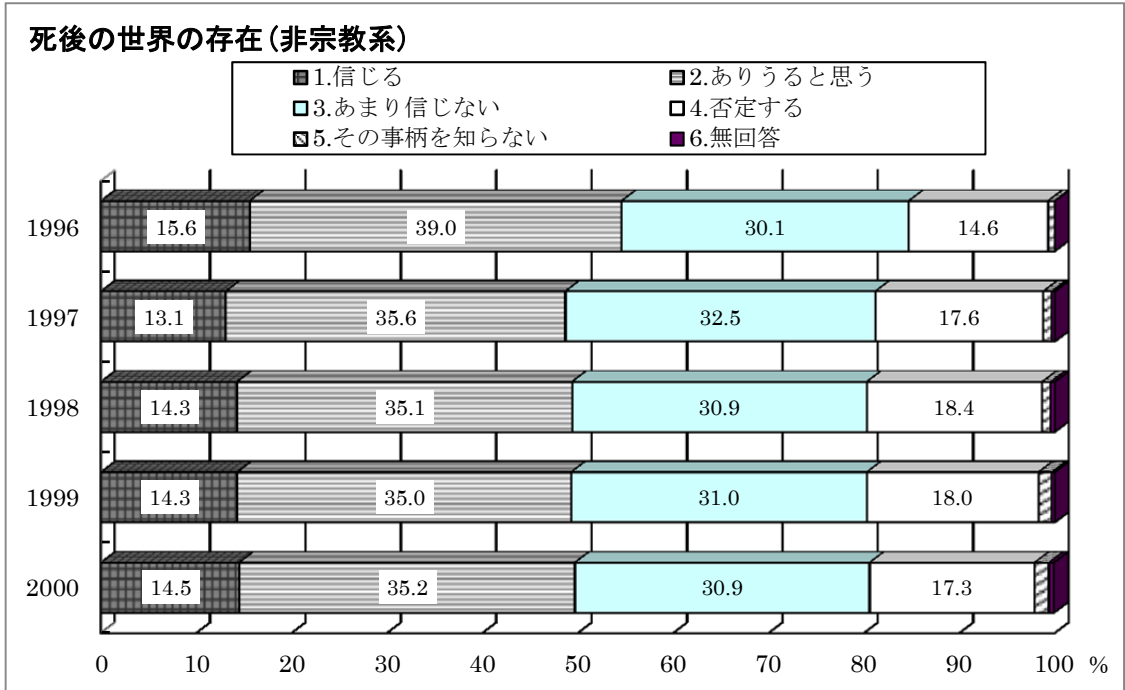

## 第2章 家庭の宗教環境

### a) 家の宗教

家の宗教は宗教系と非宗教系でやや異なる。宗教系は創価大学や天理大学の回答者数によって受ける影響が大きいので、比較の意味で宗教系と非宗教系に分けてみた。

#### 質問内容

あなたの「家の宗教」がありましたら、「宗教名一覧表」の中から選んで、記号または具体的名称を書いて下さい。2つ以上ある場合は、すべて記入して下さい。 [            ]

#### <宗教系>

表 2a1

	1995	1996	1997	1998	1999	2000	2001	2005	2007	2010	2012	2015
1.神道	8.8	5.0	3.9	3.7	2.9	2.9	3.3	5.7	6.0	7.1	5.4	6.0
2.仏教	56.5	48.4	47.8	45.7	48.2	42.6	40.5	38.2	34.2	32.4	32.3	34.5
3.キリスト教	2.2	3.3	1.6	1.5	2.5	2.2	2.0	2.6	2.1	3.3	2.4	2.0
4.新宗教	2.5	7.9	13.1	6.3	5.2	11.6	10.3	8.9	7.9	6.2	11.9	4.9
5.その他の宗教	0.3	0.4	0.2	0.2	0.2	0.1	0.0	0.2	0.2	0.2	0.0	0.1
6.不明	2.4	2.3	2.0	1.4	1.8	2.0	2.0	1.7	1.4	2.8	2.1	2.8
7.無回答	31.5	37.8	35.4	43.5	42.3	42.0	44.7	46.4	51.6	51.2	48.5	53.6

グラフ 2a1

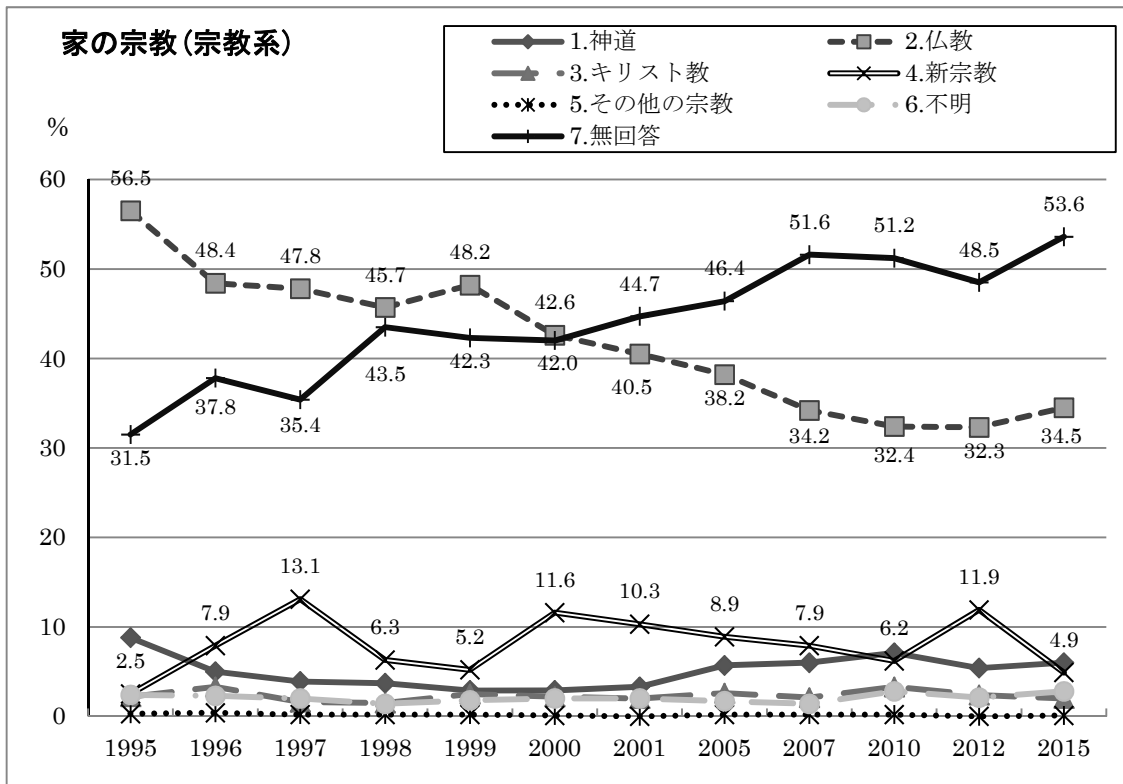

<非宗教系>

表 2a2

	1995	1996	1997	1998	1999	2000	2001	2005	2007	2010	2012	2015
1.神道	3.6	3.8	3.1	3.0	3.5	2.8	3.3	3.1	4.6	3.6	4.1	3.6
2.仏教	55.7	52.5	45.7	39.7	45.4	41.7	39.2	37.1	41.2	42.0	40.1	36.3
3.キリスト教	2.1	2.0	1.4	1.7	1.7	1.9	2.3	2.2	2.1	2.2	2.4	2.1
4.新宗教	4.7	3.9	4.2	3.2	3.5	3.3	3.9	3.7	3.2	2.7	3.5	2.4
5.その他の宗教	0.3	0.4	0.1	0.3	0.5	0.3	0.1	0.1	0.1	0.3	0.4	0.1
6.不明	3.7	3.0	2.8	2.0	2.6	2.7	2.4	2.2	2.0	3.3	2.5	2.1
7.無回答	33.8	38.6	45.7	52.7	46.2	50.1	51.8	55.0	50.9	49.0	50.4	56.9

グラフ 2a2

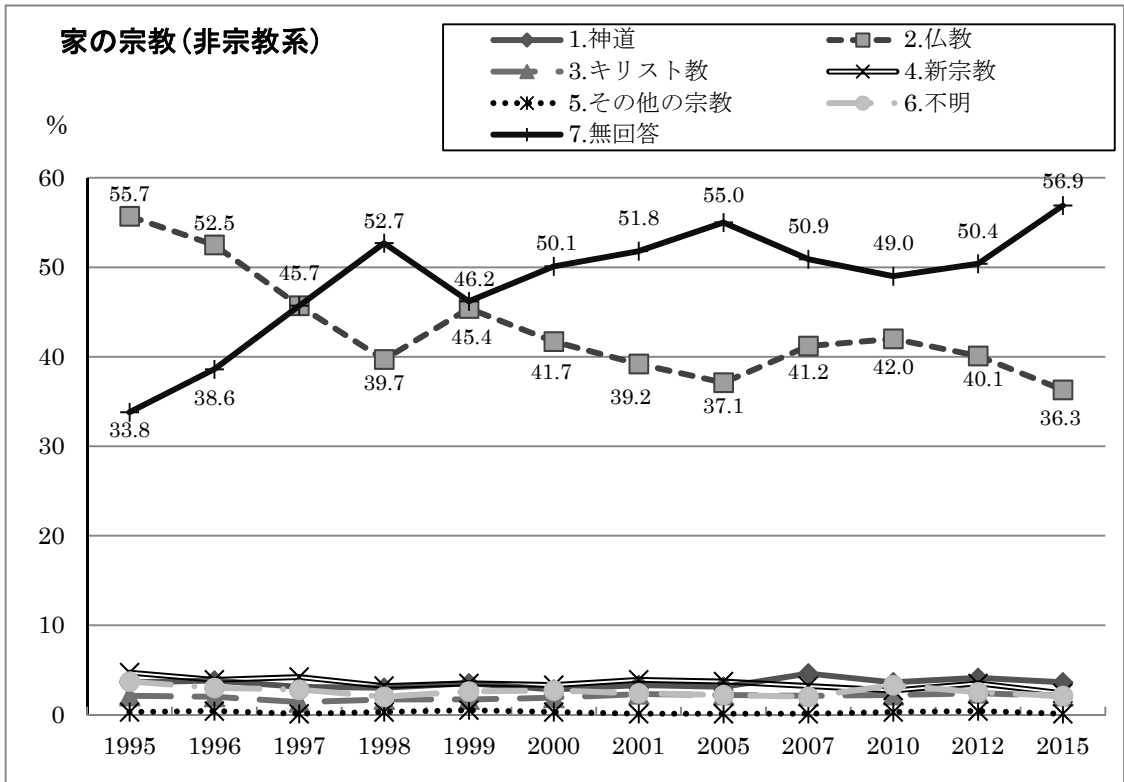

b) 両親の信仰

両親の信仰についての質問では具体的な宗教名まで聞いているが、ここでは信仰の有無についての回答のみを比較する。

質問内容

あなたのお父さんは個人で信仰をもっていますか。 1.はい 2.いいえ

あなたのお母さんは個人で信仰をもっていますか。 1.はい 2.いいえ

<全体>

表 2 b1

	1995	1996	1997	1998	1999	2000	2001	2005	2007	2010	2012	2015
1.父の信仰あり	7.4	7.7	11.3	8.7	7.7	9.5	9.2	9.0	11.2	10.3	13.1	8.3
2.母の信仰あり	10.6	11.0	14.0	10.8	10.7	11.2	11.5	10.9	13.4	12.5	15.7	10.1

グラフ 2 b1

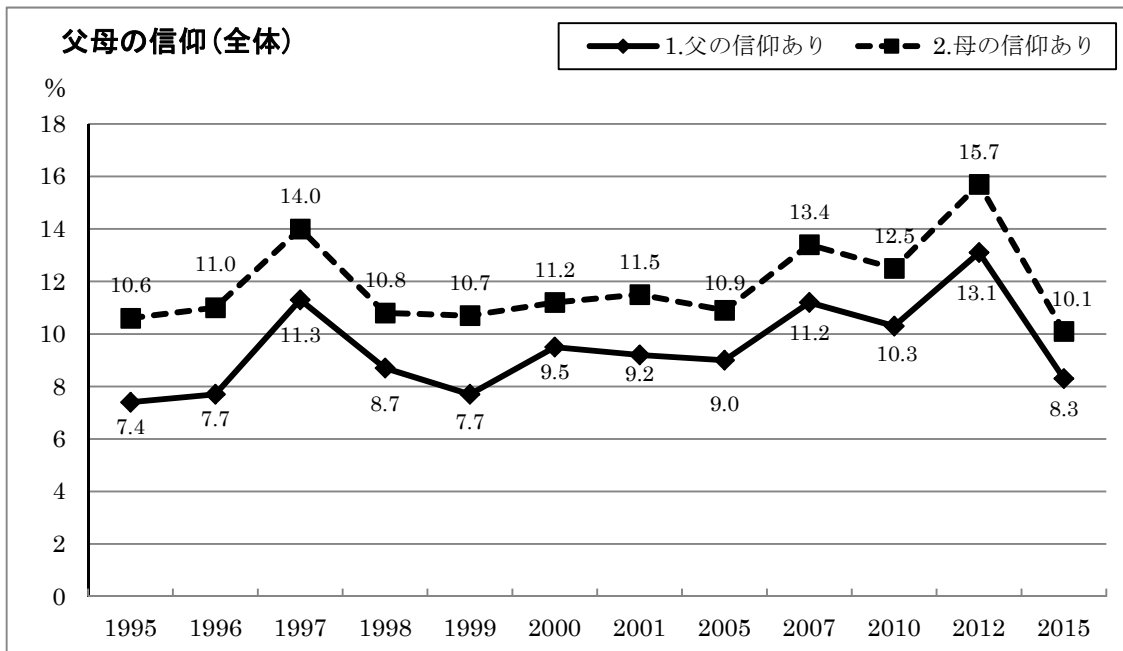

<非宗教系>

表2b2

	1995	1996	1997	1998	1999	2000	2001	2005	2007	2010	2012	2015
1.父の信仰あり	5.9	5.8	5.7	6.8	6.1	5.8	6.2	6.5	8.1	6.9	8.6	7.2
2.母の信仰あり	10.2	9.3	8.5	8.9	9.3	7.4	8.8	8.8	10.9	10.1	11.3	9.0

グラフ2b2

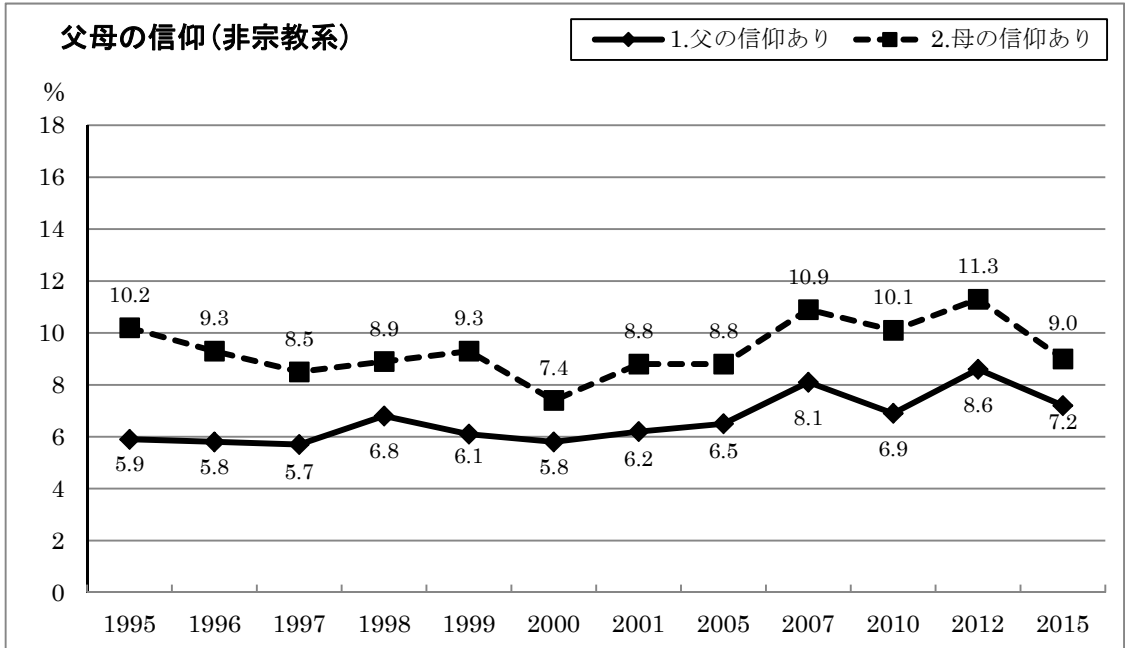

\*全体で見ても、また非宗教系だけで見ても、母親が信仰をもつ割合が父親が信仰をもつ割合よりも、一定程度高いというのは12回の調査を通して同じである。



c) 神棚・仏壇等

神棚、仏壇、その他が実家にあるかどうかの質問である。回答者個人ではなく、その家族が神棚・仏壇等を置いているかどうかを調べるためのものである。

質問内容

次のうち、あなたの家(一人暮らしの場合などは実家)にあるものすべてを選んでください。

- 1.神棚
- 2.仏壇
- 3.亡くなった近親者の写真を飾ったもの
- 4.その他宗教的なもの[具体的に:           ]

<全体>

表2c1

	1997	1998	1999	2000	2001	2005	2007	2010	2012	2015
1.神棚	43.7	44.4	43.0	41.2	37.9	37.5	33.0	33.8	30.2	32.3
2.仏壇	51.7	49.8	49.2	47.2	46.8	46.3	45.4	44.2	48.3	41.7
3.写真	35.4	36.8	38.4	37.5	35.8	34.9	35.7	34.5	33.5	32.5
4.その他	7.0	6.5	6.2	6.8	7.0	5.6	4.6	4.6	5.1	3.6

\*「神棚」「仏壇」「亡くなった近親者の写真を飾ったもの」「その他宗教的なもの」を選択肢とし、複数回答とした

グラフ2c1

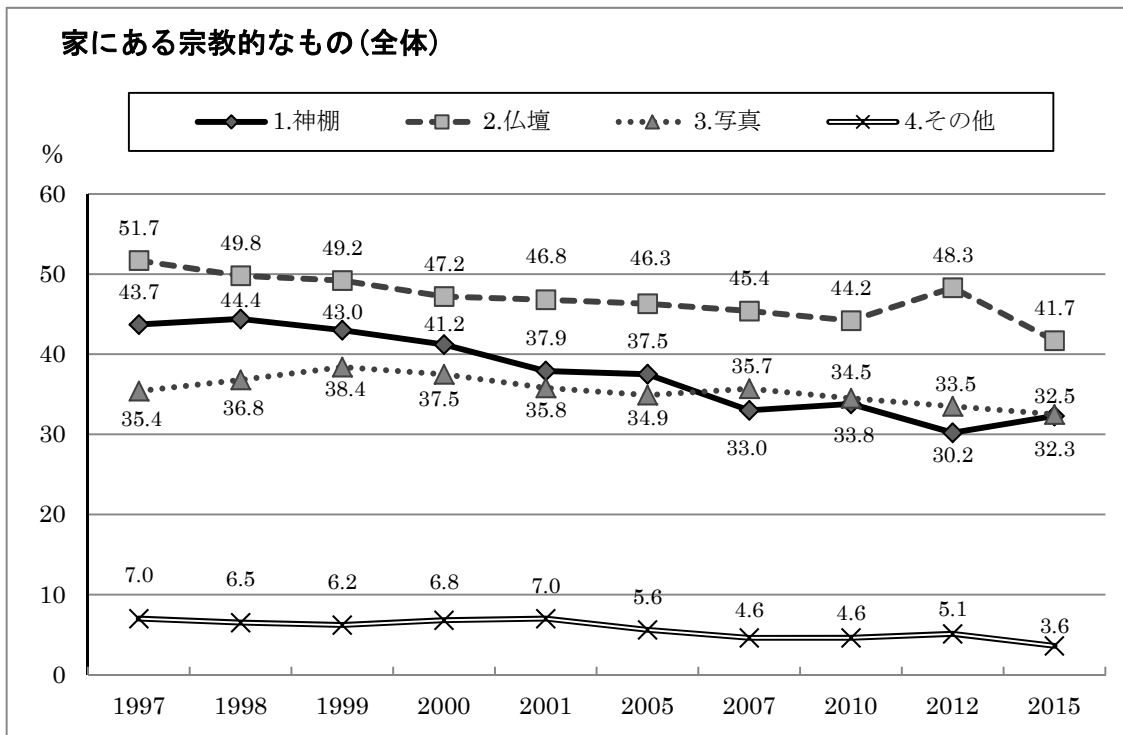

<宗教系>

表2c2

	1997	1998	1999	2000	2001	2005	2007	2010	2012	2015
1.神棚	38.7	44.7	40.1	36.5	38.4	37.7	33.9	35.0	30.0	33.0
2.仏壇	55.7	55.0	51.3	46.9	48.2	49.0	47.7	44.5	51.7	43.8
3.写真	34.1	38.9	40.6	37.0	36.0	33.3	35.0	34.8	32.5	33.5
4.その他	9.2	8.4	7.5	8.3	8.2	5.5	4.2	4.6	4.5	4.0

グラフ2c2

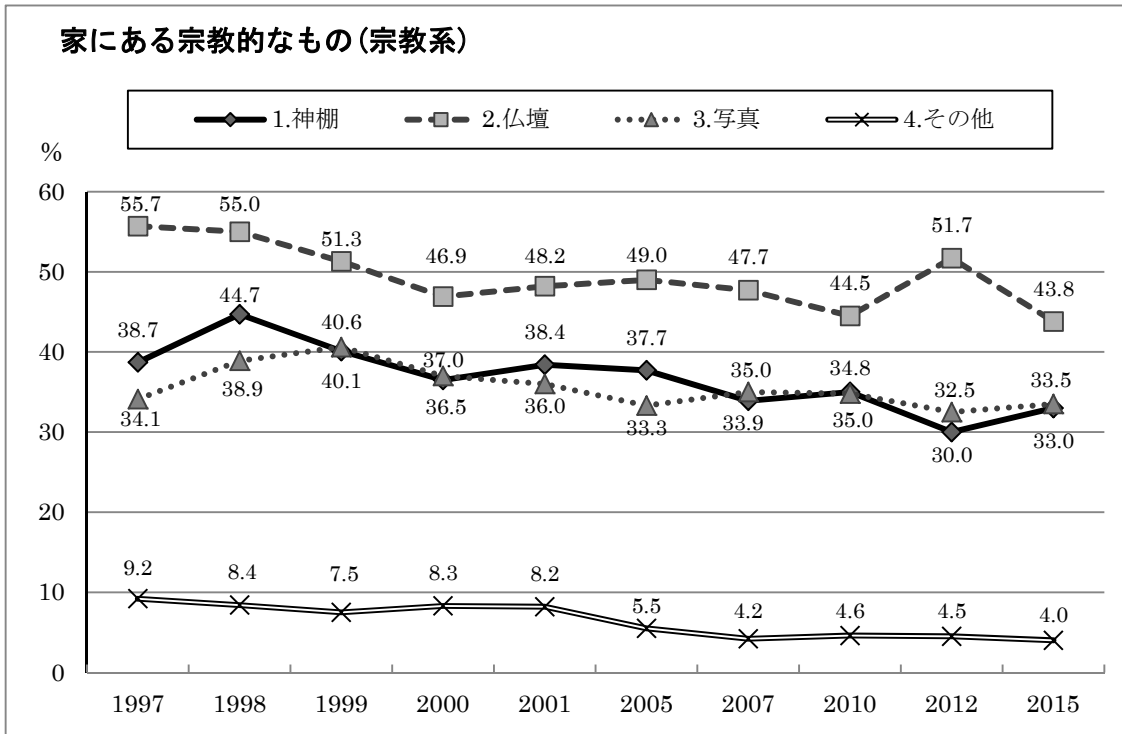

<非宗教系>

表 2c3

	1997	1998	1999	2000	2001	2005	2007	2010	2012	2015
1.神棚	46.6	44.3	44.4	45.3	37.4	37.4	32.1	32.4	30.6	31.7
2.仏壇	49.4	47.1	48.1	47.4	45.6	44.6	43.2	43.8	43.6	39.8
3.写真	36.1	35.7	37.3	37.9	35.5	35.9	36.3	34.1	34.9	31.5
4.その他	5.8	5.6	5.6	5.5	5.8	5.7	4.9	4.6	5.8	3.2

グラフ 2c3

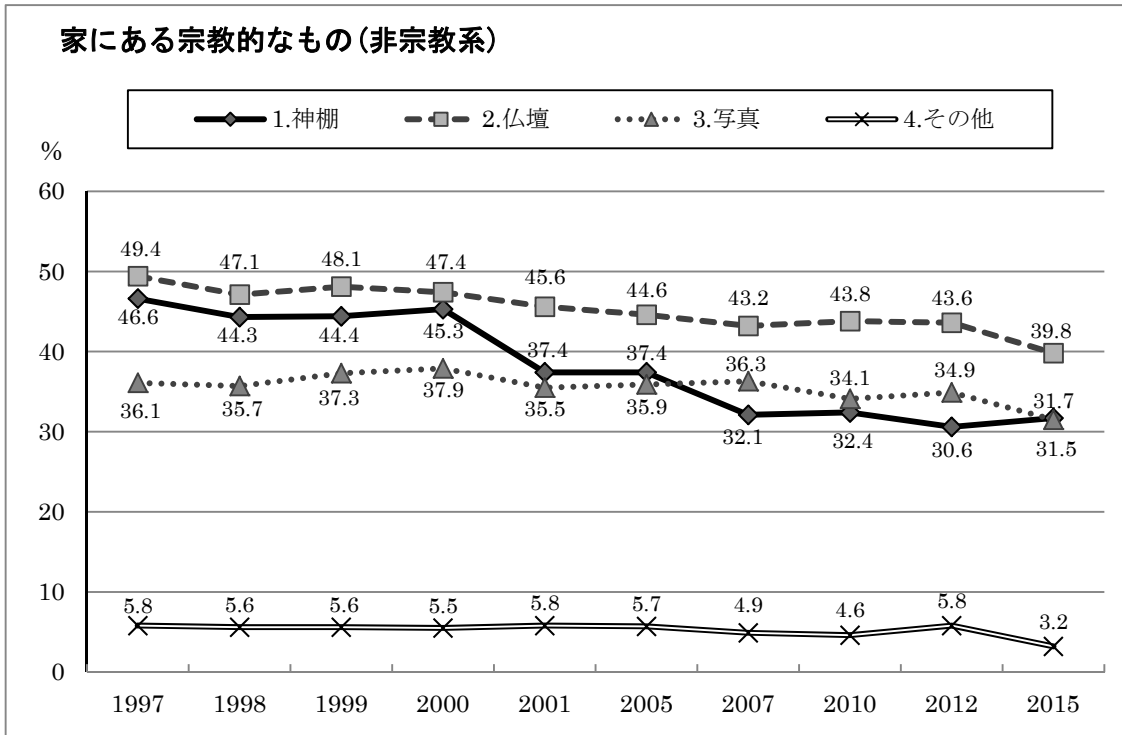

### 第3章 宗教習俗との関わり

宗教習俗については、初詣、お盆の墓参りを毎回質問し、節分とクリスマスはそれぞれ1回ずつしか質問していないが、比較のためにここに示した。

#### a) 初詣

##### 質問内容

あなたは今年の初詣はどうしましたか。次のうちから選んで下さい。

- 1.家族で行った 2.家族とは別に行った 3.行った家族もいるが自分では行かなかった  
4.家族の誰も行かなかった 5.その他[ ]

(ただし、95年だけは「あなたの家族は今年の初詣はどうしましたか」という質問になっている)

この質問に対し、「家族で行った」または「家族とは別に行った」と回答した人の割合を示す。

#### <全体>

表 3a1

	1995	1996	1997	1998	1999	2000	2001	2005	2007	2010	2012	2015
全体	51.2	53.0	48.3	49.5	51.3	49.8	50.4	54.1	56.7	52.8	52.0	61.4
宗教系大学	51.7	53.9	46.6	49.2	51.3	51.2	49.4	56.1	55.0	52.2	51.9	60.9
非宗教系大学	51.0	52.5	49.3	49.6	51.3	48.6	51.3	52.9	58.3	53.5	52.1	61.9

グラフ 3a1

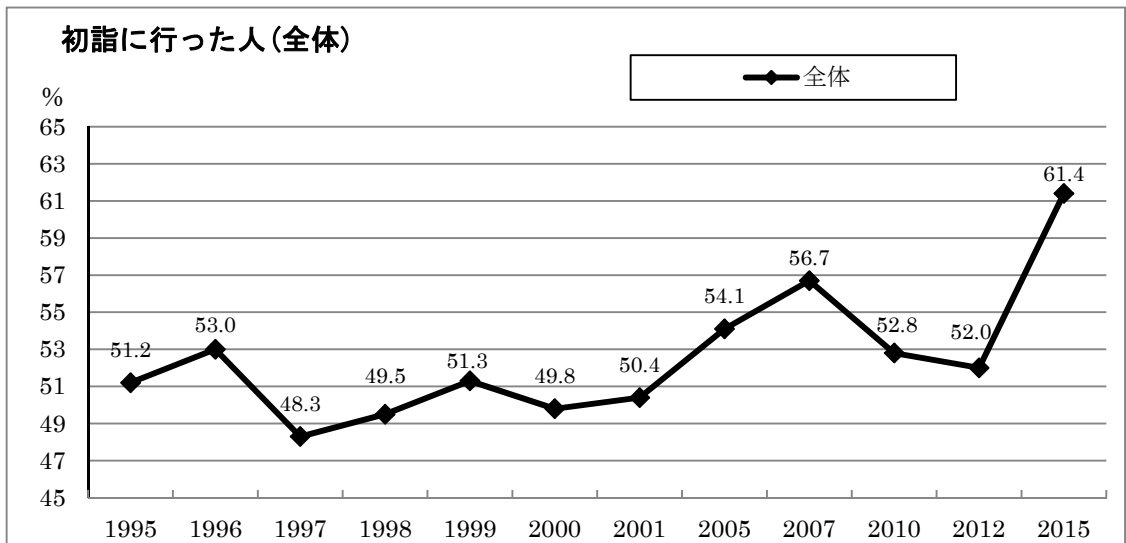

<宗教系と非宗教系の比較>

グラフ 3a2

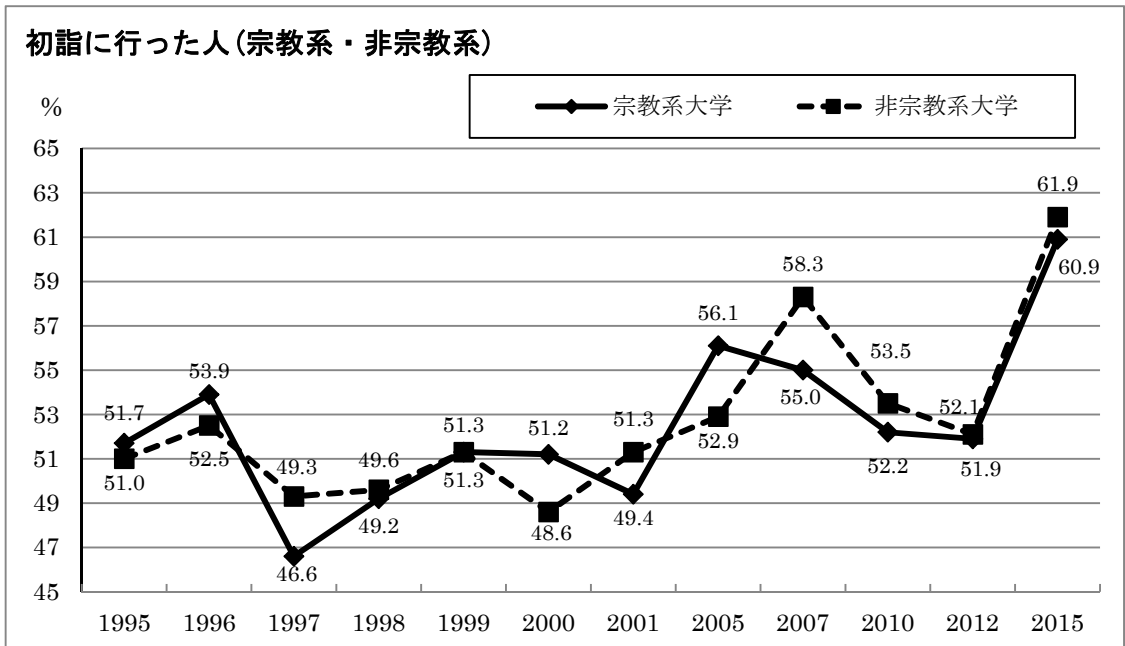

b) 墓参り

質問内容

あなたは去年のお盆の墓参りはどうしましたか。次のうちから選んで下さい。

- 1.家族と行った 2.行った家族もいるが自分には行かなかった
- 3.家族とは別に自分だけで行った 4.家族の誰も行かなかった 5.その他[ ]

(1995年は「あなたの家族はお盆の墓参りはどうしましたか」という質問になっている)

この質問に対し、「家族と行った」もしくは「家族とは別に自分だけで行った」と回答した人の割合を示す。

表 3b1

	1995	1996	1997	1998	1999	2000	2001	2005	2007	2010	2012	2015
全体	45.8	48.1	49.1	49.5	50.0	49.7	48.3	52.0	55.1	54.0	53.9	56.4
宗教系大学	45.3	44.1	44.3	47.3	48.4	47.3	46.2	53.3	55.8	55.2	55.3	58.3
非宗教系大学	46.1	50.2	51.8	50.7	50.9	51.7	50.1	51.3	54.4	52.6	51.9	54.6

<全体>

グラフ 3b1

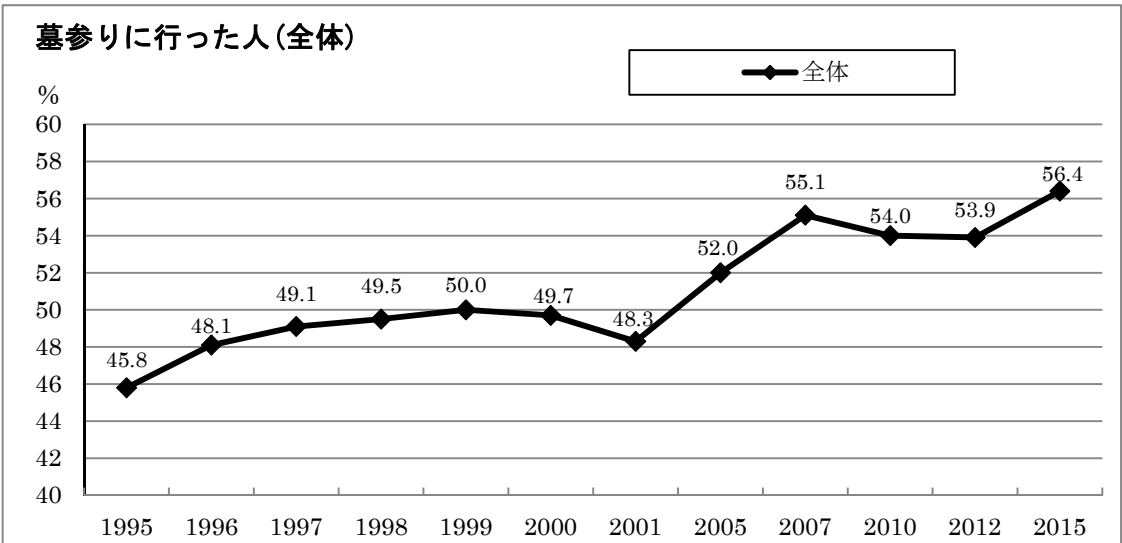

<宗教系と非宗教系の比較>

グラフ 3b2

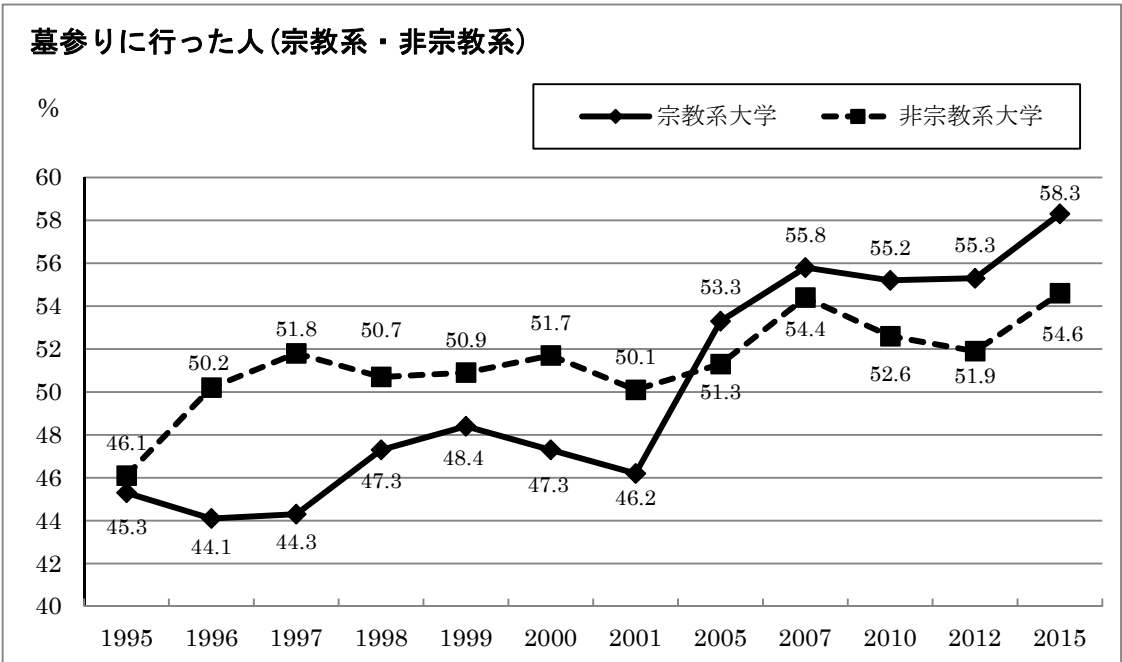

c) クリスマスと節分

①クリスマス

質問内容

あなたの家族は去年のクリスマスはどうしましたか。次のうちから選んで下さい。

- 1.家族でクリスマスパーティーを開いた
- 2.家族の誰かと教会に行った
- 3.家族では特に何もしなかった
- 4.その他[                    ]

表 3c1

	1995 宗教系	1995 非宗教系
1.家族でクリスマスパーティーを開いた	26.0	28.7
2.家族の誰かと教会に行った	0.6	1.2
3.家族では特に何もしなかった	67.2	63.6
4.その他	5.9	6.1

\* この質問への回答は複数回答

グラフ 3c1

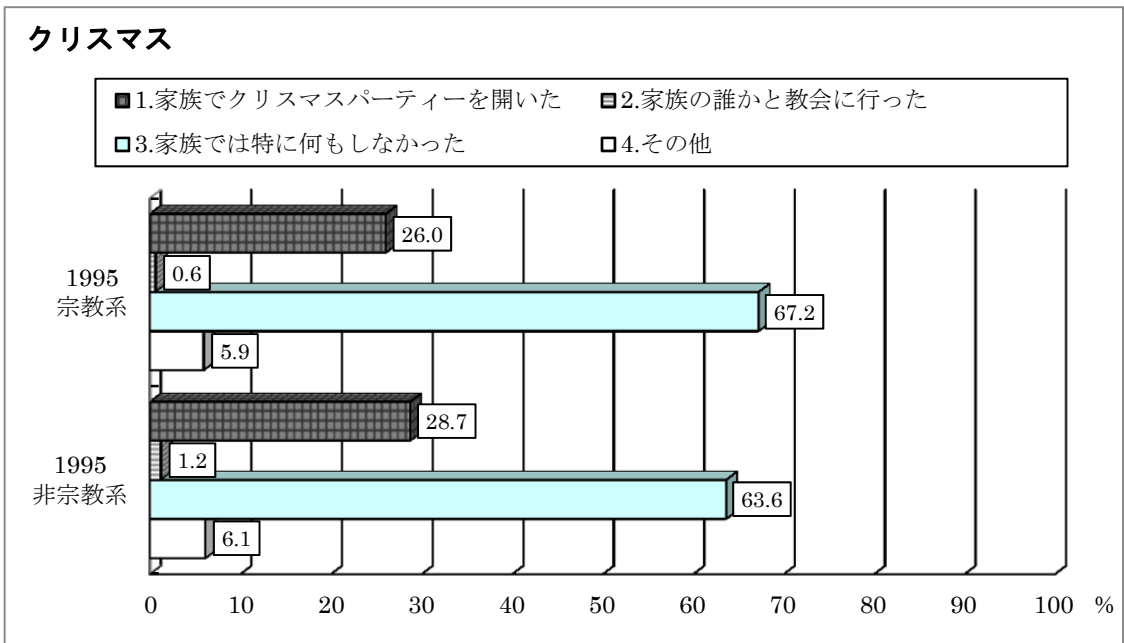

②節分

質問内容

あなたは今年の節分はどうしましたか。次のうちから選んで下さい。

- 1.家族と豆まきをした
- 2.家族と神社または寺院に行った
- 3.家族では特に何もしなかった
- 4.その他[ ]

表 3C2

	1996 宗教系	1996 非宗教系
1.家族と豆まきをした	28.8	27.5
2.家族と神社または寺院へ行った	0.5	0.3
3.家族では特に何もしなかった	58.3	60.1
4.その他	11.8	11.6
5.無回答	0.5	0.4

グラフ 3C2

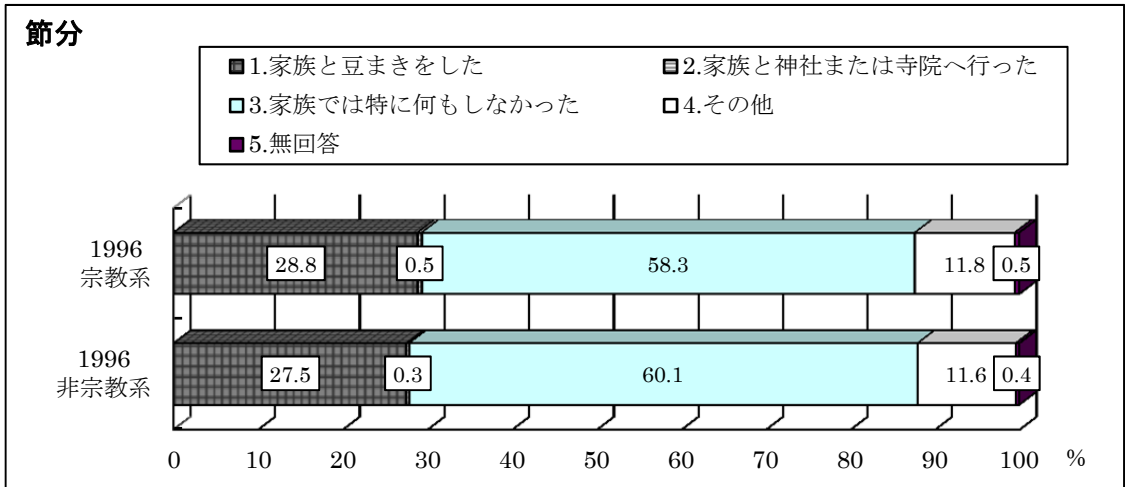



d) 葬儀

葬儀については自分の葬儀をどんな風にしたいかと、散骨・自然葬に関する意識を質問した。

①自分が希望する葬法

質問内容

自分が希望する葬法はどれですか。

- 1.神道式                      2.仏式                      3.キリスト教式              4.その他の宗教による式
- 5.宗教色のない式        6.葬式をやらない        7.どれでもいい

<宗教系>

表 3d1

	1999	2005	2010	2012	2015
1.神道式	1.9	5.1	6.5	7.9	7.8
2.仏教式	29.7	34.5	35.6	39.4	35.5
3.キリスト教式	4.8	6.4	5.0	3.4	2.4
4.その他の宗教による式	1.3	3.1	2.3	3.2	1.6
5.宗教色のない式	12.3	14.6	13.9	9.9	9.3
6.葬式をやらない	11.0	5.8	4.4	3.9	4.4
7.どれでもいい	37.4	28.7	30.3	30.5	37.2
8.無回答	1.5	1.9	1.9	1.8	1.8

グラフ 3d1

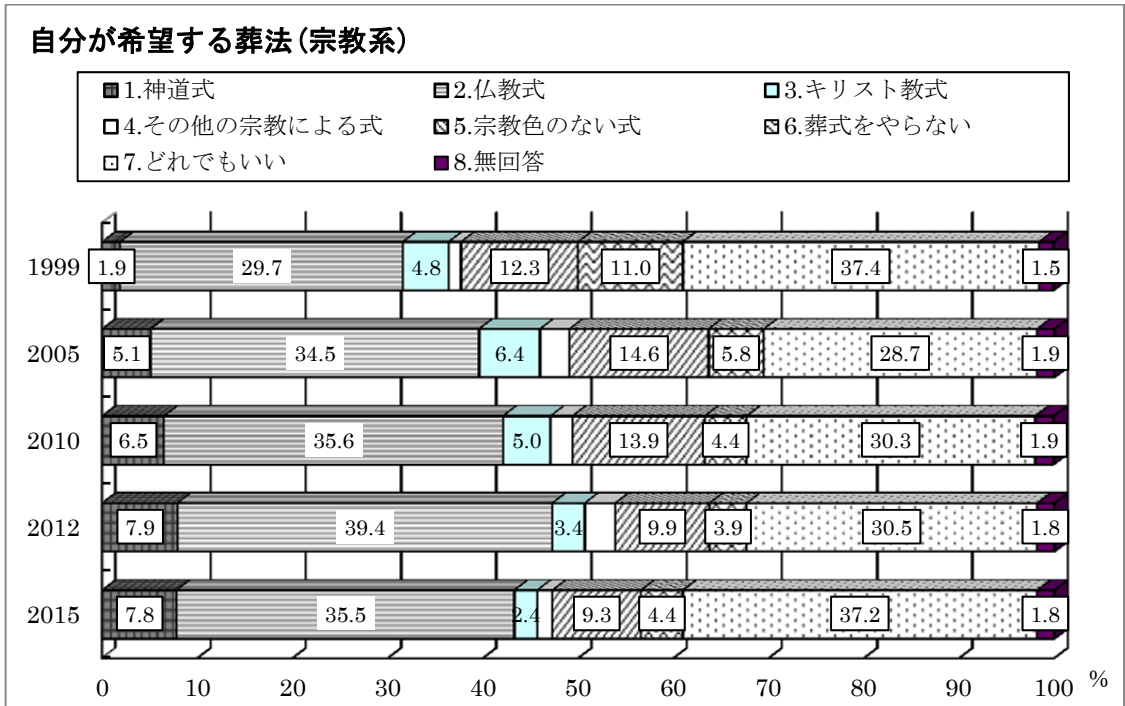

<非宗教系>

表 3d2

	1999	2005	2010	2012	2015
1.神道式	2.0	3.8	3.8	5.6	5.2
2.仏教式	27.7	32.5	37.7	37.2	38.4
3.キリスト教式	3.0	3.2	2.9	2.9	3.2
4.その他の宗教による式	0.9	1.1	0.7	1.0	0.5
5.宗教色のない式	14.5	16.0	13.3	12.3	9.3
6.葬式をやらない	12.1	9.0	6.9	6.2	4.4
7.どれでもいい	37.8	32.3	32.9	33.4	37.1
8.無回答	2.1	2.1	1.7	1.4	2.0

グラフ 3d2

自分が希望する葬法(非宗教系)

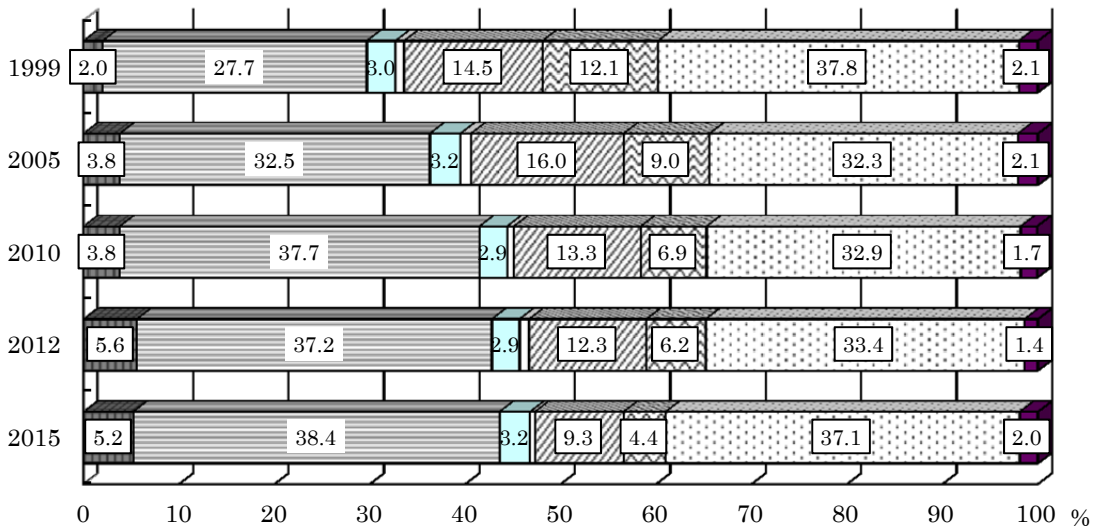
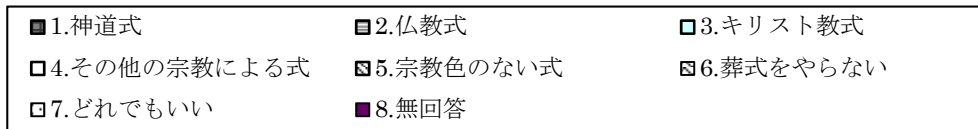

②親が散骨・自然葬を望んだ場合

質問内容

親が散骨・自然葬を望んだ場合、あなたはそれに従いますか。

1.はい 2.いいえ

表 3d3

	1995	1996	1998	1999	2005	2010	2012	2015
宗教系大学	74.4	81.4	88.4	85.4	86.5	78.1	74.7	77.6
非宗教系大学	78.2	79.9	87.3	86.0	87.5	81.1	82.9	80.4

\*1995年、1996年は「散骨・自然葬を知っているか」で「1.はい」と答えた人に限定している。

グラフ 3d3

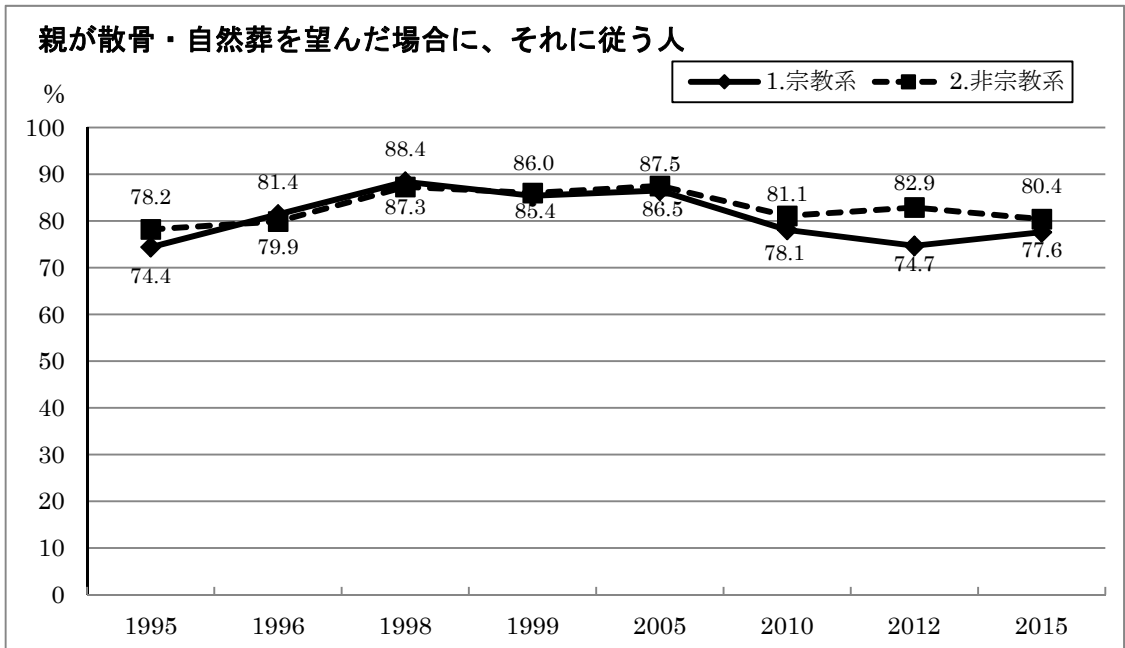

③自分は散骨・自然葬を望むか

質問内容

自分が死ぬときのことを考えた場合、散骨・自然葬を望みますか。

1.はい 2.いいえ

表 3d4

	1995	1996	1997	1998	1999	2005	2010	2012	2015
宗教系大学	29.5	34.5	34.1	31.6	26.4	28.4	19.2	18.8	20.9
非宗教系大学	31.0	31.6	30.8	31.6	27.2	30.0	21.0	23.2	20.0

\*1995年、1996年は「散骨・自然葬を知っているか」で「1.はい」と答えた人に限定している。

グラフ 3d4

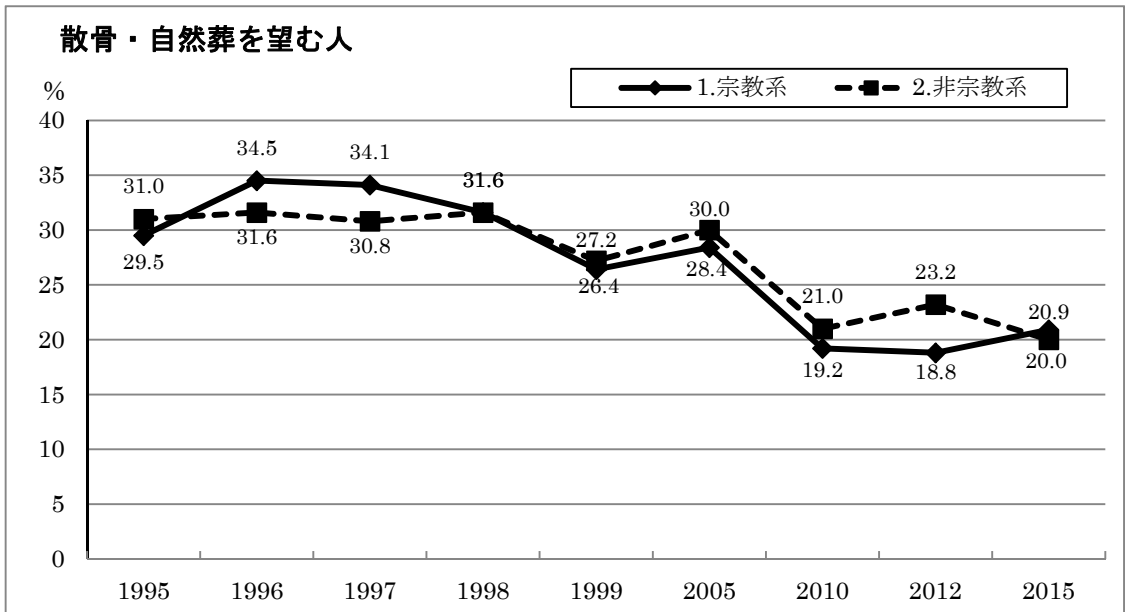

e) 信仰と宗教的習俗

①非クリスチアンのキリスト教会での結婚式

質問内容

次の事柄について、「1.そう思う 2.どちらかといえばそう思う 3.どちらかといえばそう思わない 4.そう思わない」のいずれかの番号で答えて下さい。

クリスチャンでない人が、キリスト教会で結婚式をあげるのはおかしい。 [ ]

<宗教系>

表 3e1

	1998	1999
1.そう思う	9.8	7.8
2.どちらかといえばそう思う	19.2	16.4
3.どちらかといえばそう思わない	27.5	25.9
4.そう思わない	43.3	48.3
5.無回答	0.2	1.6

グラフ 3e1

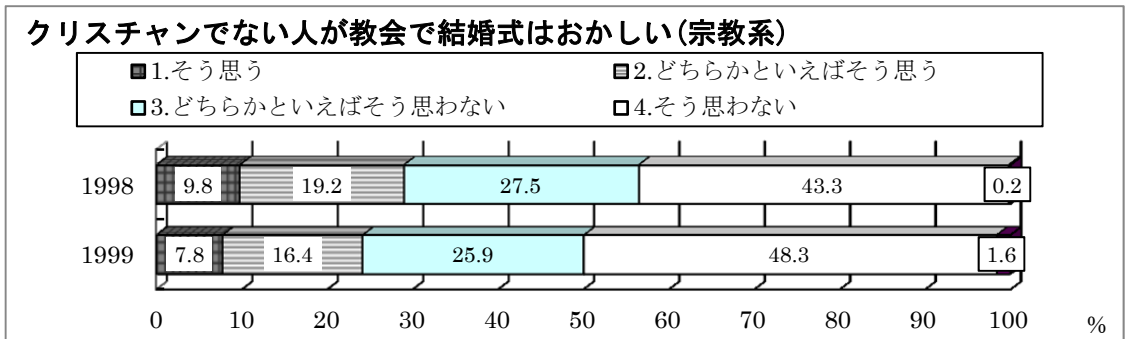

<非宗教系>

表 3e2

	1998	1999
1.そう思う	9.4	8.4
2.どちらかといえばそう思う	17.7	16.3
3.どちらかといえばそう思わない	27.8	25.4
4.そう思わない	44.8	48.8
5.無回答	0.3	1.1

グラフ 3e2

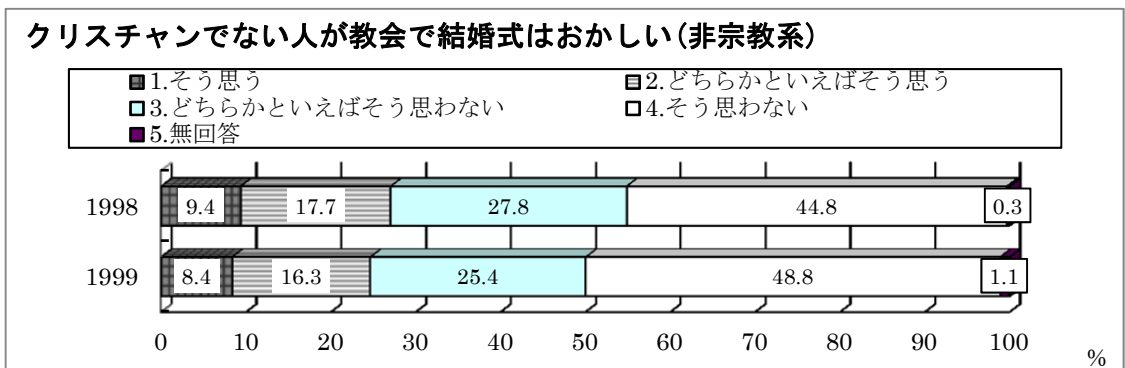

②無信仰者が葬式の時だけ僧侶をよぶこと

質問内容

次の事柄について、「1.そう思う 2.どちらかといえばそう思う 3.どちらかといえばそう思わない 4.そう思わない」のいずれかの番号で答えて下さい。

ふだん信仰のない家が、葬式の時だけ僧侶(お坊さん)をよぶのはおかしい。 [ ]

<宗教系>

表 3e3

	1998	1999	2000
1.そう思う	10.7	9.0	15.5
2.どちらかといえばそう思う	17.9	15.9	19.9
3.どちらかといえばそう思わない	29.7	27.9	35.3
4.そう思わない	41.5	45.6	29.1
5.無回答	0.2	1.6	0.3

グラフ 3e3

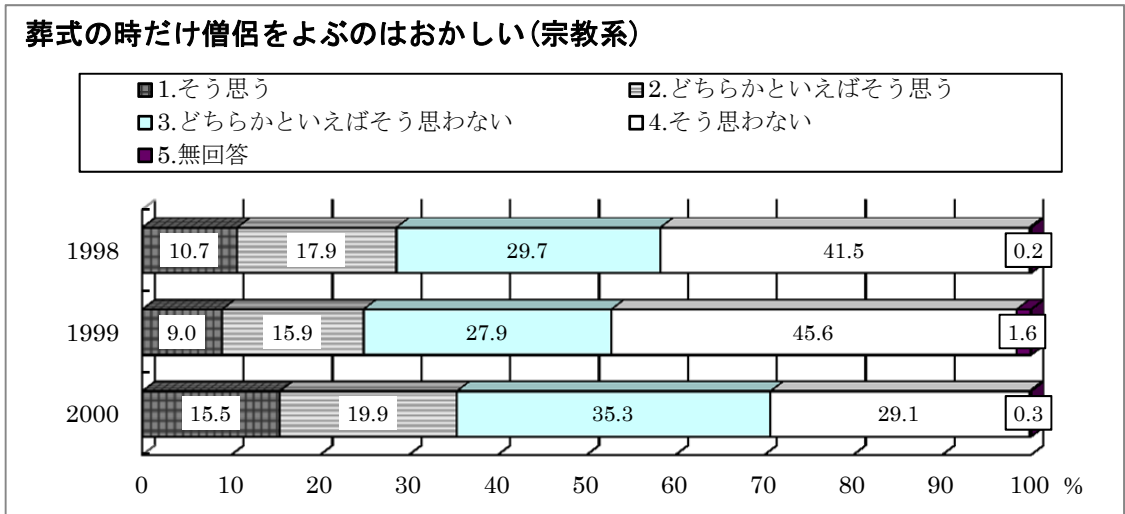

<非宗教系>

表 3e4

	1998	1999	2000
1.そう思う	10.2	7.9	15.7
2.どちらかといえばそう思う	17.1	14.2	18.5
3.どちらかといえばそう思わない	29.4	28.7	33.9
4.そう思わない	43.0	48.1	31.3
5.無回答	0.3	1.1	0.6

グラフ 3e4

葬式の時だけ僧侶をよぶのはおかしい(非宗教系)

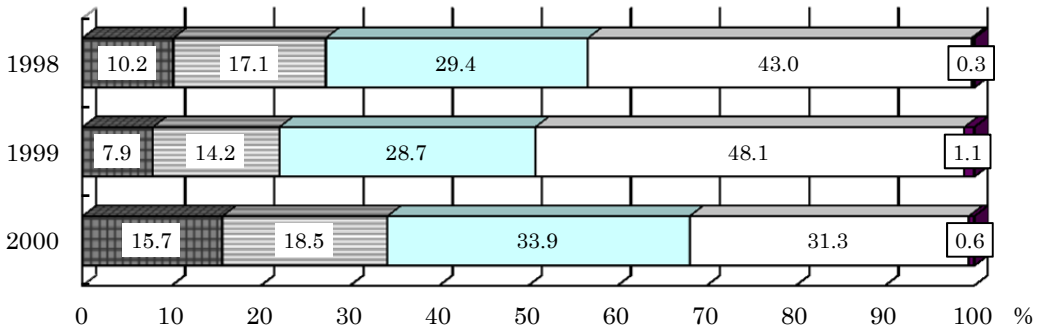
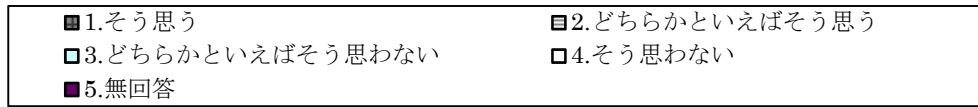

## 第4章 宗教や宗教家への意見

### a) 相談したい宗教家

#### 質問内容

人生に悩んだ時に、相談したいと思う宗教者がいたら次から選んでください。(複数回答可)

- 1.仏教の僧侶                      2.キリスト教の牧師・神父・シスター                      3.神社の神主  
4.街の占い師                      5.その他の宗教家(具体的に:                      )

(2007年からは「ネット上の回答者」、さらに2010年からは「テレビに登場するような霊能者」を加えた。)

#### <宗教系>

表 4a1

	2001	2005	2007	2010	2012	2015
1.僧侶	13.3	21.1	17.0	14.4	17.3	19.7
2.牧師・神父・シスター	22.6	34.2	20.7	16.5	15.7	14.8
3.神主	5.8	11.9	13.6	11.7	13.4	15.1
4.テレビに出る霊能者	—	—	—	8.3	4.8	5.4
5.占い師	11.6	9.6	11.6	12.4	5.5	6.2
6.ネット上で相談	—	—	9.4	11.0	12.5	12.2
7.その他	5.1	4.6	5.0	3.2	5.2	2.7

グラフ 4a1

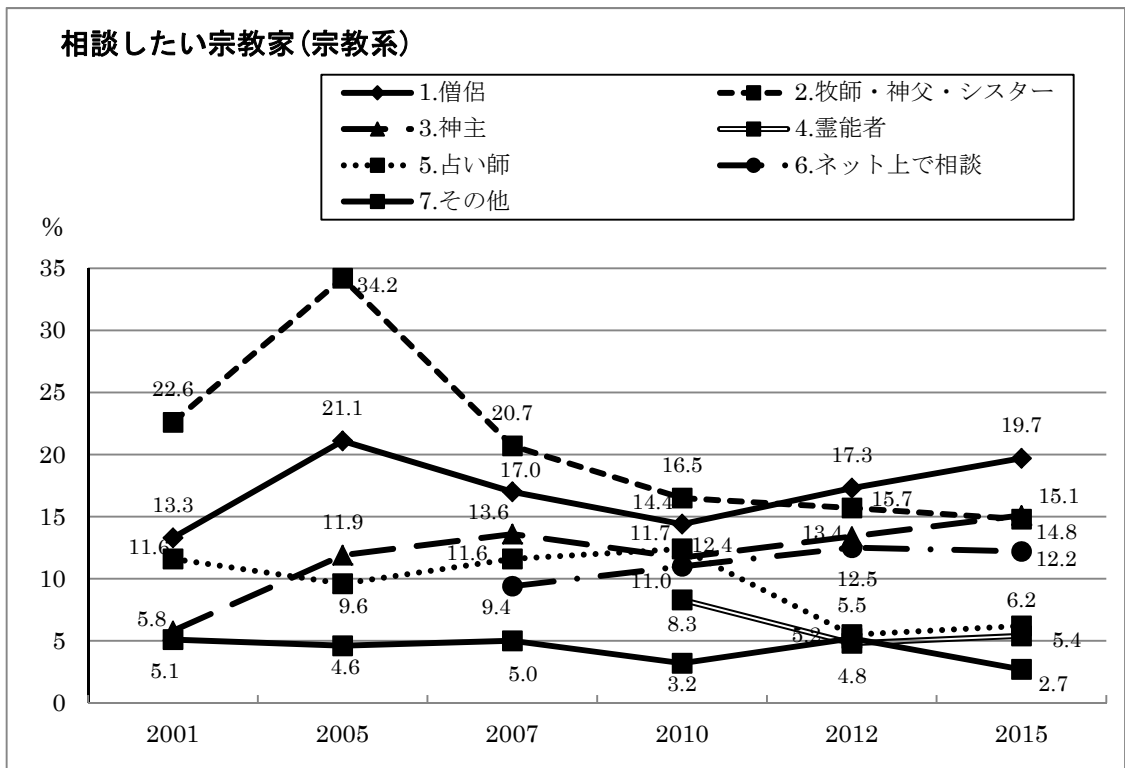



<非宗教系>

表 4a2

	2001	2005	2007	2010	2012	2015
1.僧侶	10.5	21.1	19.0	16.3	19.7	18.1
2.牧師・神父・シスター	20.3	26.4	17.8	13.9	15.9	14.8
3.神主	5.9	13.5	10.4	10.5	12.2	12.9
4.霊能者	—	—	—	5.7	3.0	4.1
5.占い師	11.3	9.6	9.6	8.2	4.1	5.2
6.ネット上で相談	—	—	9.5	12.0	14.3	11.1
7.その他	1.6	3.0	3.1	2.0	2.4	1.4

グラフ 4a2

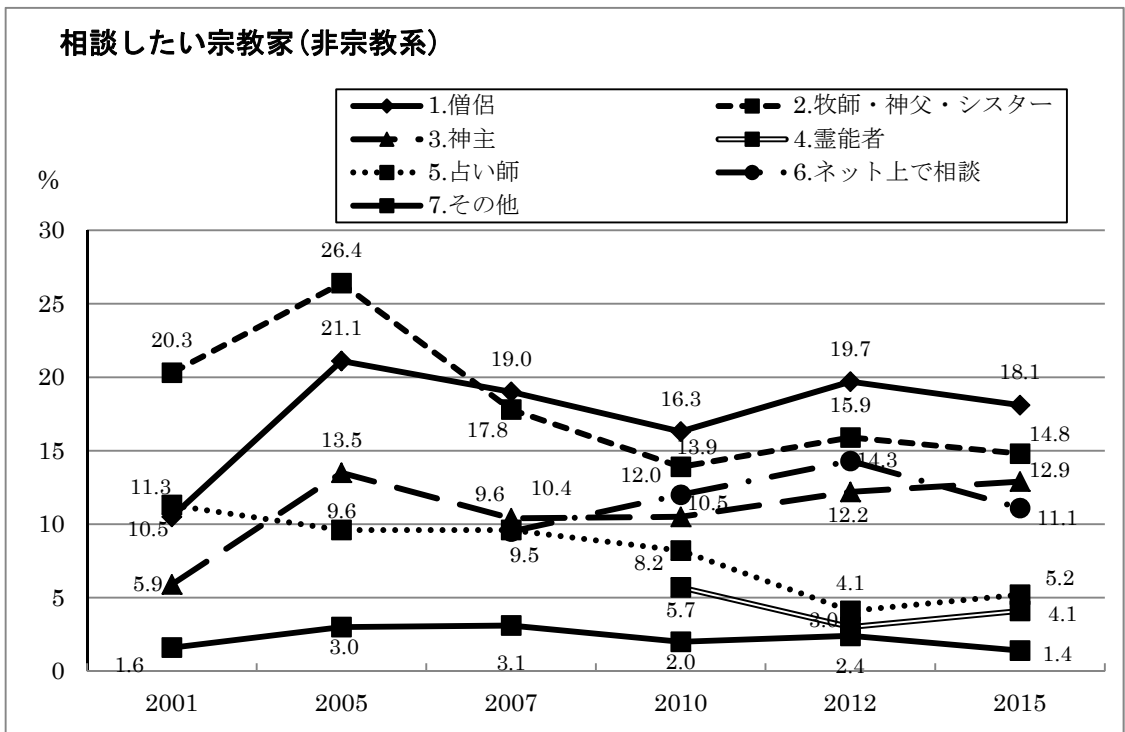

b) 宗教者に求めるもの

質問内容

宗教者であるならば、やるべきだと思う社会的活動が以下にあったら選んでください。(複数回答可)

- 1.差別をなくすための活動 2.被災者・被害者の心のケア 3.死を迎えようとする人の心の支え  
4.障害者や高齢者に対する社会福祉活動 5.その他(具体的に: )

(下記の表のように「平和のために祈る」、「平和運動」、「病に苦しむ人の心の支え」を加えた年がある)

<全体>

表 4b1

	2001	2005	2010	2012
1.差別をなくすための活動	36.2	44.0	33.3	33.1
2.被災者・被害者の心のケア	31.7	39.3	30.3	37.2
3.死を迎えようとする人の心の支え	40.1	47.3	41.8	43.2
4.障害者や高齢者に対する社会福祉活動	27.6	31.2	23.6	24.7
5.平和のために祈る	—	42.7	—	—
6.平和運動	—	—	42.4	41.4
7.病に苦しむ人の心の支え	—	—	37.6	39.5
8.その他	6.8	6.8	4.8	4.3

\*2011年には東日本大震災が起こったが、数値の変化を比較する限り、それがこの回答にはさほど影響していないと考えられる。

グラフ 4b1

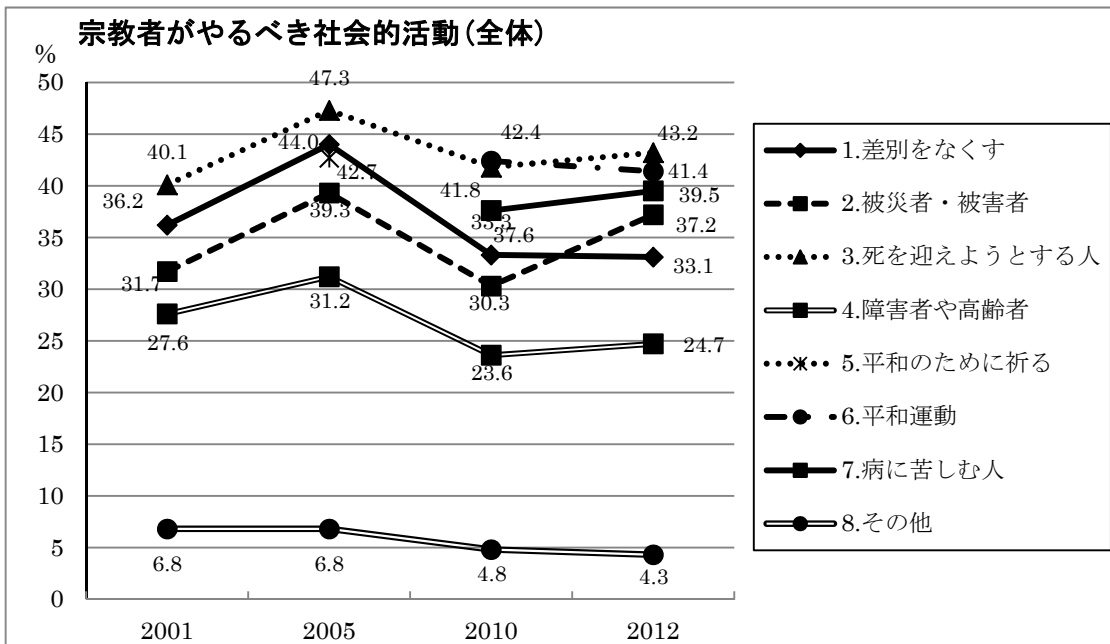

<宗教系>

表 4b2

	2001	2005	2010	2012
1.差別をなくすための活動	40.2	47.1	36.0	36.7
2.被災者・被害者の心のケア	34.9	42.8	30.8	40.5
3.死を迎えようとする人の心の支え	43.8	49.0	39.9	41.3
4.障害者や高齢者に対する社会福祉活動	30.8	34.1	24.8	27.7
5.平和のために祈る	—	46.7	—	—
6.平和運動	—	—	43.7	44.8
7.病に苦しむ人の心の支え	—	—	38.0	39.8
8.その他	7.5	6.6	4.9	4.4

グラフ 4b2

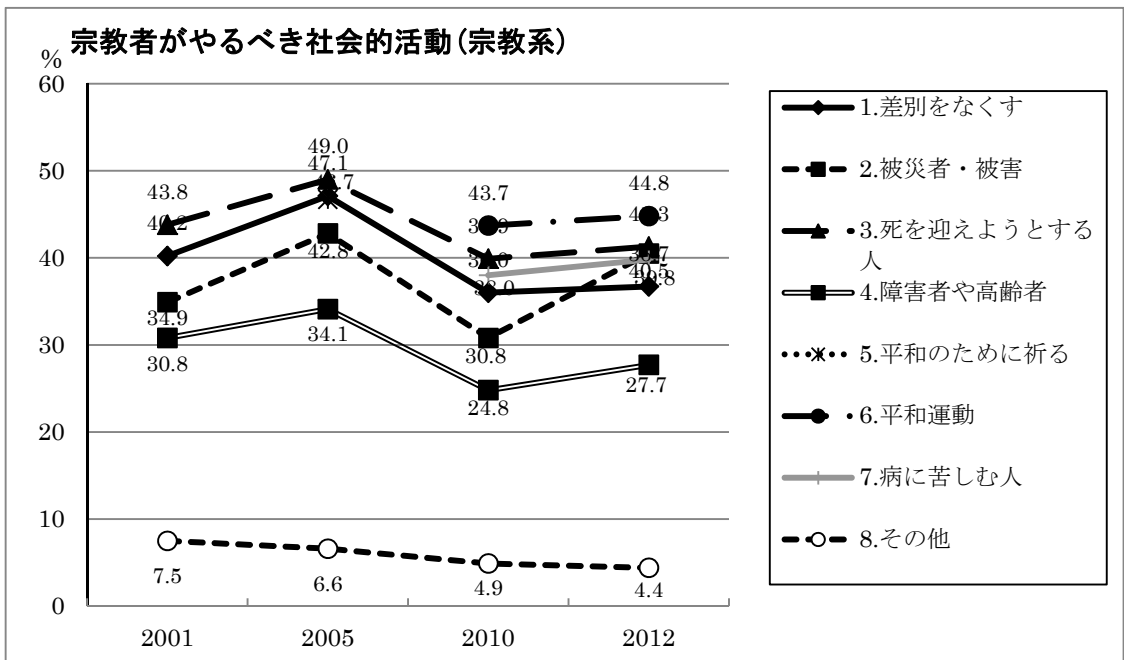

<非宗教系>

表 4b3

	2001	2005	2010	2012
1.差別をなくすための活動	32.6	42.2	30.1	28.2
2.被災者・被害者の心のケア	28.8	37.1	29.8	32.8
3.死を迎えようとする人の心の支え	36.6	46.3	44.0	45.7
4.障害者や高齢者に対する社会福祉活動	24.7	29.5	22.2	20.7
5.平和のために祈る	—	40.2	—	—
6.平和運動	—	—	40.9	36.7
7.病に苦しむ人の心の支え	—	—	37.1	39.0
8.その他	6.1	6.9	4.7	4.1

グラフ 4b3

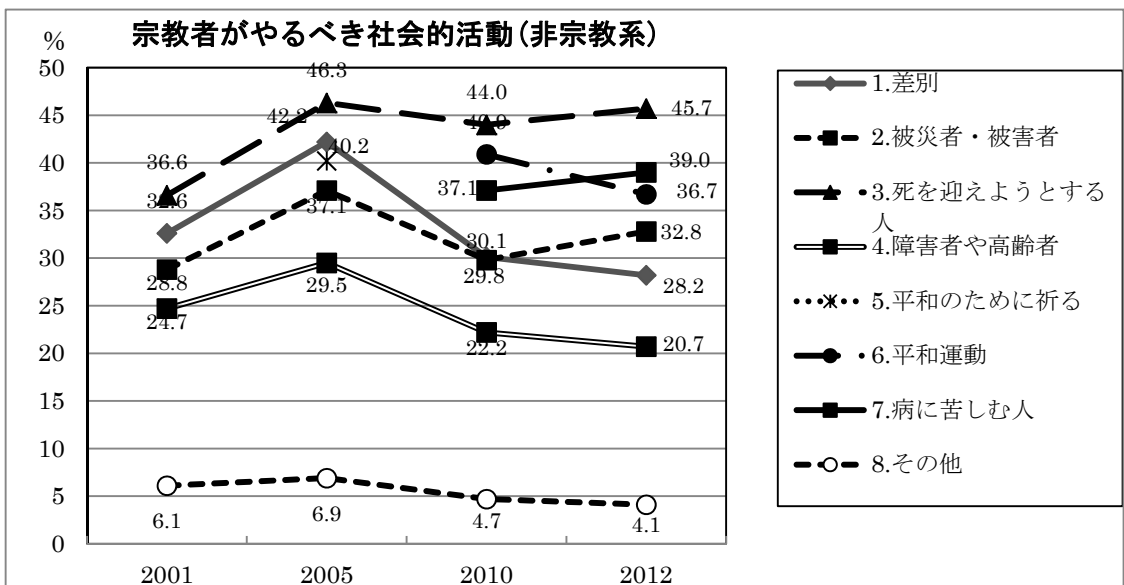

c) 宗教は人間に必要と思うか

質問内容

次のような意見について、「1.そう思う 2.どちらかといえばそう思う 3.どちらかといえばそう思わない 4.そう思わない」のいずれかの番号で答えて下さい。

「どんなに科学が発達しても、宗教は人間に必要なだ。」 [ ]

<全体>

表 4c1

	1995	1996	1997	1998	1999	2000	2005	2007	2010	2012	2015
1.そう思う	17.3	17.9	20.1	18.0	17.5	19.5	21.7	24.8	20.4	22.6	17.2
2.どちらかといえばそう思う	36.2	33.5	32.5	34.9	33.1	34.7	35.5	35.9	36.7	37.3	37.2
3.どちらかといえば思わない	23.8	22.7	23.2	23.0	26.3	25.0	23.5	23.0	23.9	23.2	27.5
4.そう思わない	22.6	25.5	23.7	23.5	22.7	19.9	18.4	15.8	18.2	16.1	17.4
5.無回答	0.2	0.4	0.5	0.7	0.4	1.0	1.0	0.5	0.8	0.8	0.7

グラフ 4c1

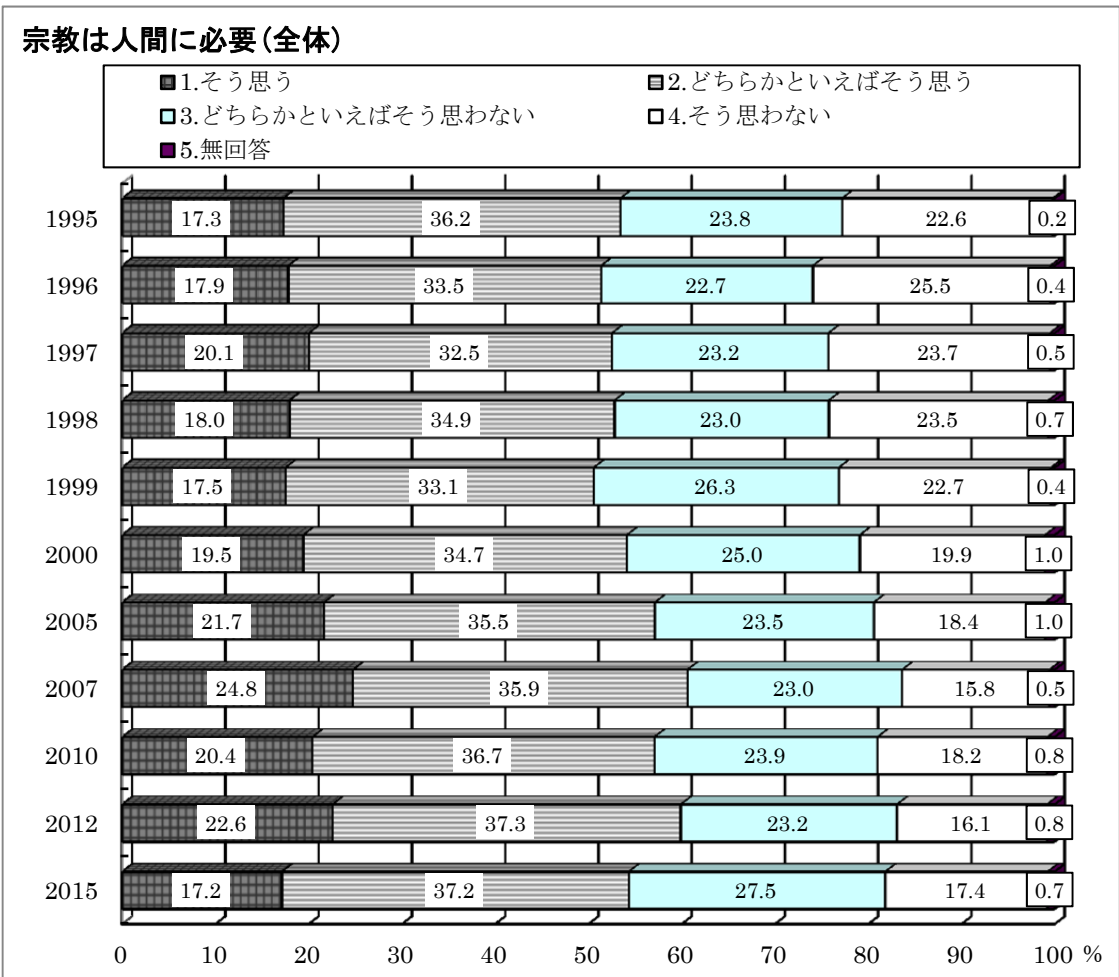

<非宗教系>

表 4c2

	1995	1996	1997	1998	1999	2000	2005	2007	2010	2012	2015
1.そう思う	16.0	14.7	14.2	15.4	16.1	16.0	19.8	25.1	21.6	21.8	16.1
2.どちらかといえばそう思う	35.7	31.9	32.2	33.7	31.8	33.2	35.3	38.1	38.2	39.8	37.2
3.どちらかといえば思わない	24.9	25.1	25.7	23.7	27.1	27.2	23.3	22.3	22.9	22.8	28.4
4.そう思わない	23.3	27.8	27.4	26.5	24.6	22.4	20.4	14.2	16.7	15.1	17.8
5.無回答	0.2	0.5	0.5	0.7	0.4	1.2	1.2	0.4	0.6	0.6	0.6

グラフ 4c2

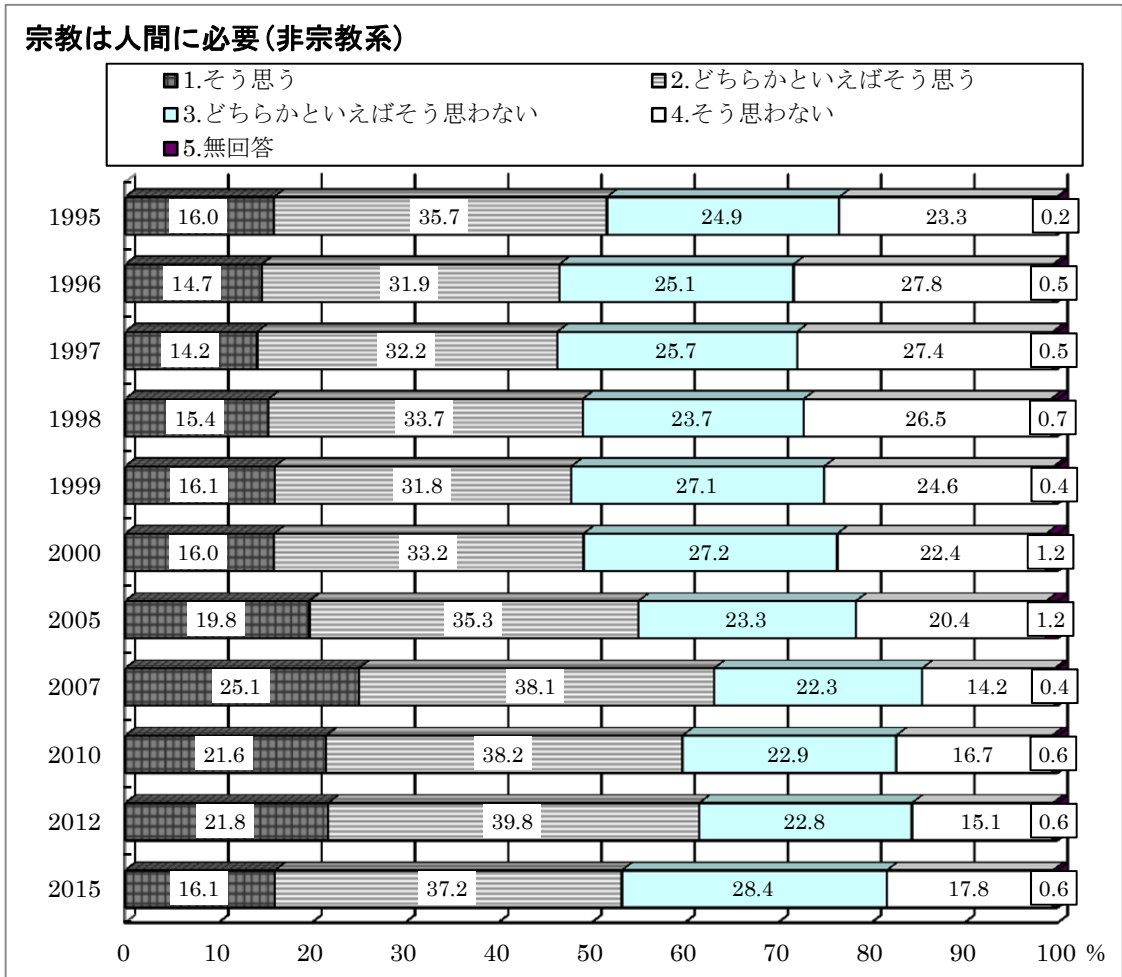

d) 宗教を信じると、心のよりどころができるか

質問内容

次のような意見について、「1.そう思う 2.どちらかといえばそう思う 3.どちらかといえばそう思わない 4.そう思わない」のいずれかの番号で答えて下さい。

「宗教を信じると、心のよりどころができる。」 [ ]

<全体>

表 4d1

	1995	1996	1997	2005	2010	2012	2015
1.そう思う	21.4	19.0	19.2	25.7	17.9	21.1	16.5
2.どちらかといえばそう思う	38.7	39.3	38.2	39.2	39.5	39.5	38.5
3.どちらかといえばそう思わない	19.3	19.4	19.6	16.9	23.2	22.5	27.4
4.そう思わない	20.5	21.9	22.5	17.3	18.8	16.0	16.9
5.無回答	0.2	0.4	0.5	1.0	0.6	0.8	0.8

グラフ 4d1

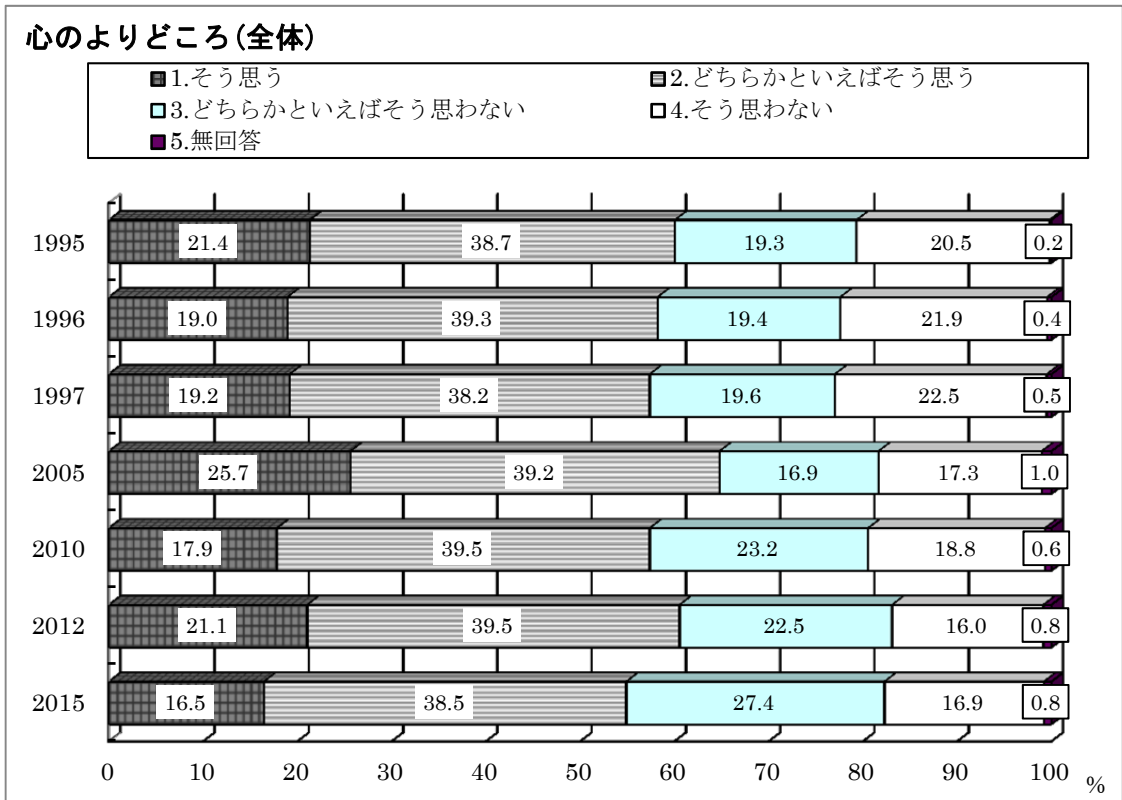

<非宗教系>

表 4d2

	1995	1996	1997	2005	2010	2012	2015
1.そう思う	20.2	16.9	15.9	25.1	19.0	21.3	16.3
2.どちらかといえばそう思う	38.0	37.9	37.1	37.8	40.9	42.6	39.0
3.どちらかといえばそう思わない	19.7	20.9	20.7	17.1	22.0	21.3	27.5
4.そう思わない	21.9	23.7	25.8	18.9	17.6	14.2	16.6
5.無回答	0.2	0.6	0.5	1.1	0.4	0.6	0.6

グラフ 4d2

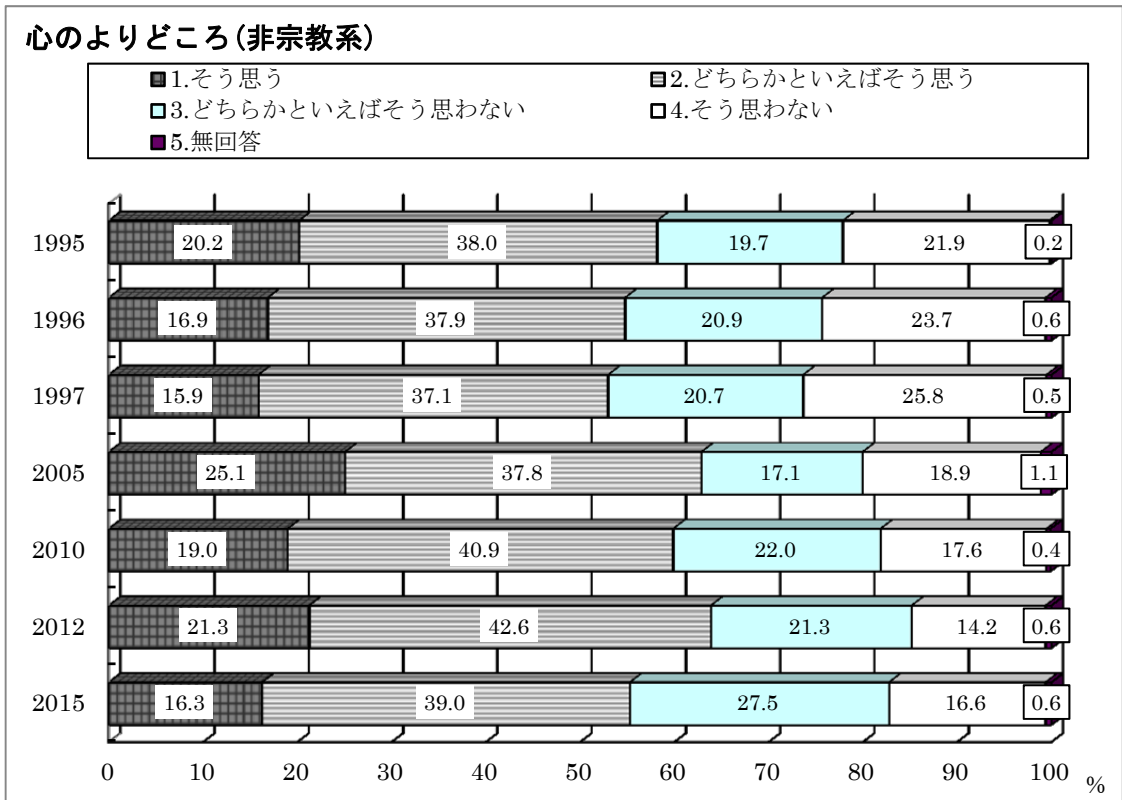



e) 「宗教はアブナイ」というイメージがあるか

質問内容

次のような意見について、「1.そう思う 2.どちらかといえばそう思う 3.どちらかといえばそう思わない 4.そう思わない」のいずれかの番号で答えて下さい。

「一般的に宗教は、アブナイというイメージがある」 [ ]

<全体>

表 4e1

	1998	1999	2005	2007	2010	2012	2015
1.そう思う	22.2	20.8	27.6	21.1	17.8	16.0	17.8
2.どちらかといえばそう思う	44.0	45.0	38.2	42.1	44.4	43.4	43.8
3.どちらかといえばそう思わない	19.3	21.3	20.9	20.5	24.9	26.9	25.7
4.そう思わない	14.1	12.6	12.6	15.9	12.2	12.9	12.0
5.無回答	0.5	0.3	0.7	0.4	0.6	0.8	0.7

グラフ 4e1

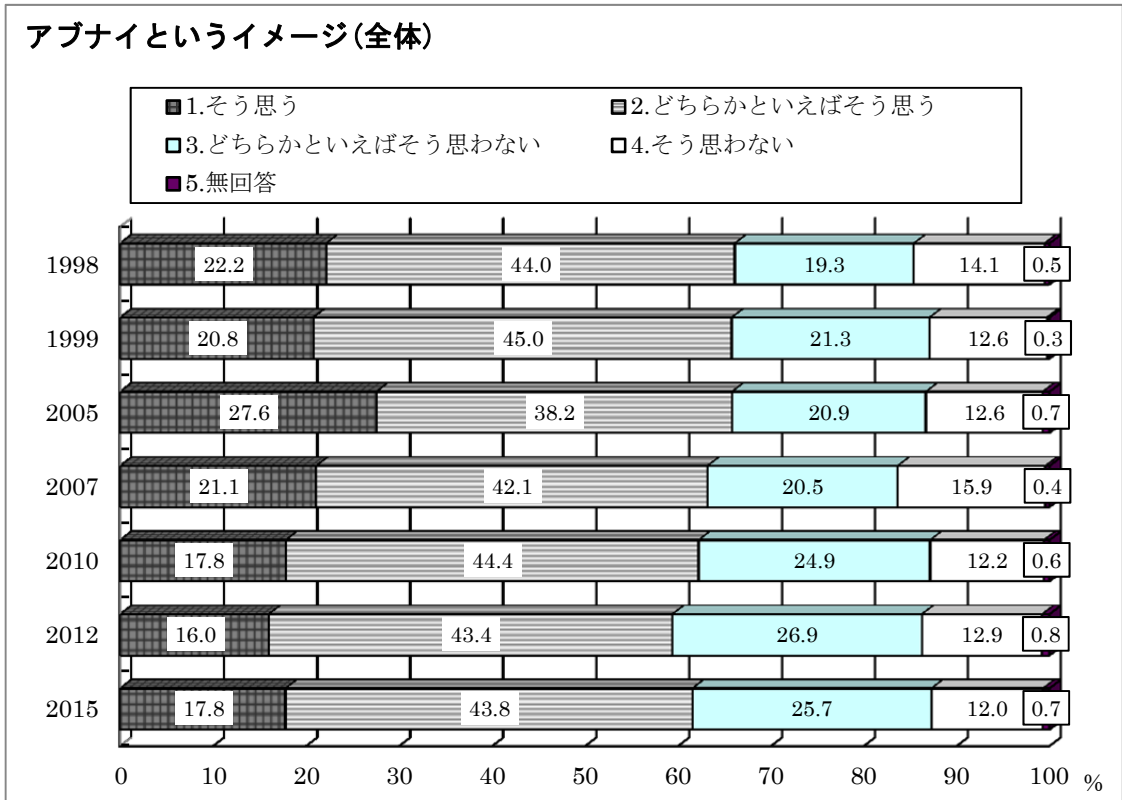

<非宗教系>

表 4e2

	1998	1999	2005	2007	2010	2012	2015
1.そう思う	24.3	22.2	28.7	21.2	16.6	16.2	18.4
2.どちらかといえばそう思う	43.7	44.7	38.3	44.1	46.2	43.9	44.1
3.どちらかといえばそう思わない	18.0	20.4	20.6	21.0	24.1	28.2	25.8
4.そう思わない	13.5	12.4	11.5	13.3	12.6	11.2	11.2
5.無回答	0.5	0.3	0.9	0.4	0.4	0.6	0.5

グラフ 4e2

アブナイというイメージ(非宗教系)

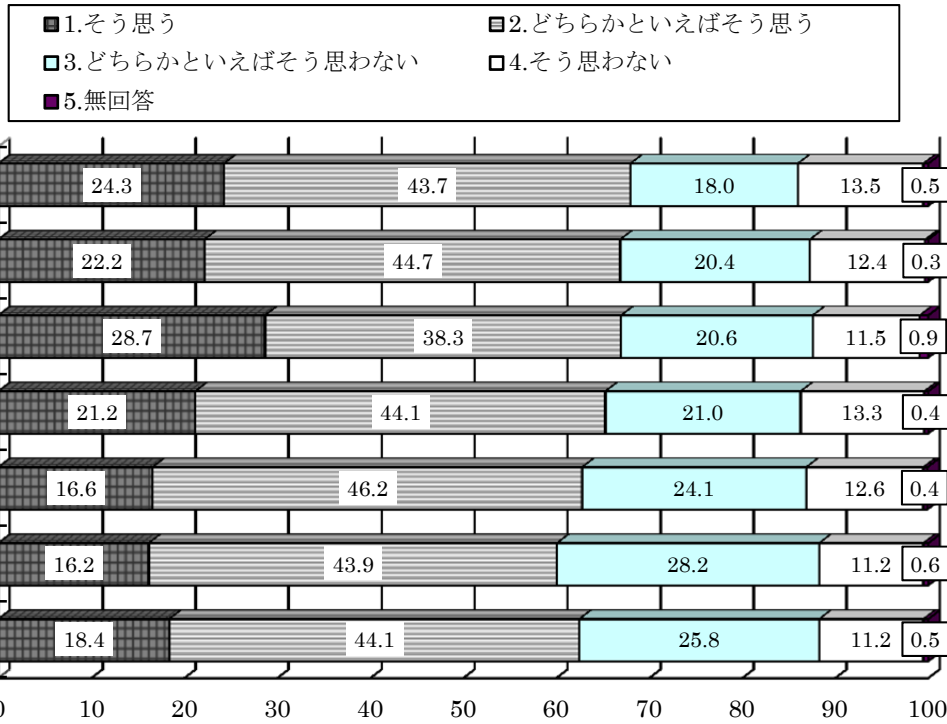

## 第5章 宗教関連の社会問題

### a) 宗教の勧誘について

宗教の勧誘については2000年と2005年に質問しているのをこれを比較する。

#### ①勧誘を受けた経験

##### 質問内容

あなたは見知らぬ人から宗教の勧誘を受けたことがありますか。 1.はい 2.いいえ

<全体>

表 5a1

	2000	2005
1.ある	51.6	43.6
2.ない	47.6	55.7
3.無回答	0.7	0.7

グラフ 5a1

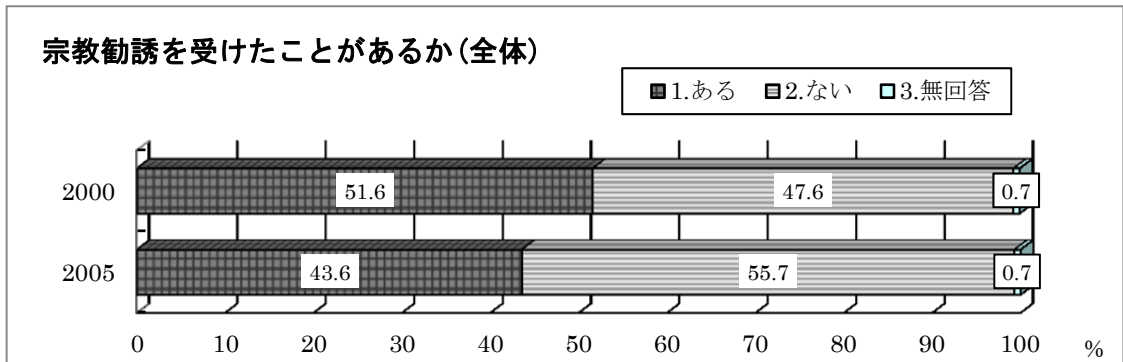

#### ②勧誘を受けた宗教

##### 質問内容

勧誘を受けた宗教の名前を下の欄に記入してください。

(分からない場合は「不明」と書いてください。複数ある場合は2つまで答えてください)

<全体>

表 5a2

	2000	2005
1.神道	0.0	0.0
2.仏教	0.5	0.9
3.キリスト教	11.0	31.5
4.新宗教	31.0	26.2
5.その他の宗教	0.2	0.3
6.不明	54.0	39.0
7.無回答	3.4	1.8

\*宗教名は具体的に記されていたものがあつたが、それを上記のカテゴリーに分類して集計した。

グラフ 5a2

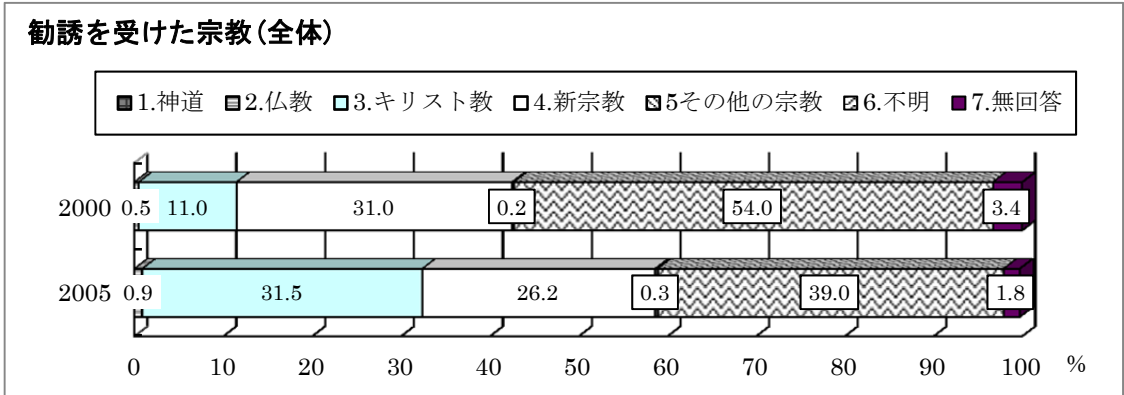

③勧誘を受けた時期

勧誘を受けた時期は、学年でも異なる（クロス集計を参照）。ここでは全体の傾向を示しておく。高校時代がもっとも多いが、中学時代に勧誘された経験を記憶するものが2～3割いる。

質問内容

勧誘を受けたのはいつ頃のことですか。次から選んで下の欄のBに番号を記入してください。

- 1.大学時代 2.高校時代 3.中学以前 4.それ以外

<全体>

表 5a3

	2000	2005
1.大学時代	20.7	26.9
2.高校時代	47.7	39.8
3.中学時代	28.3	23.3
4.それ以外	6.2	8.7
5.無回答	2.2	1.3

グラフ 5a3

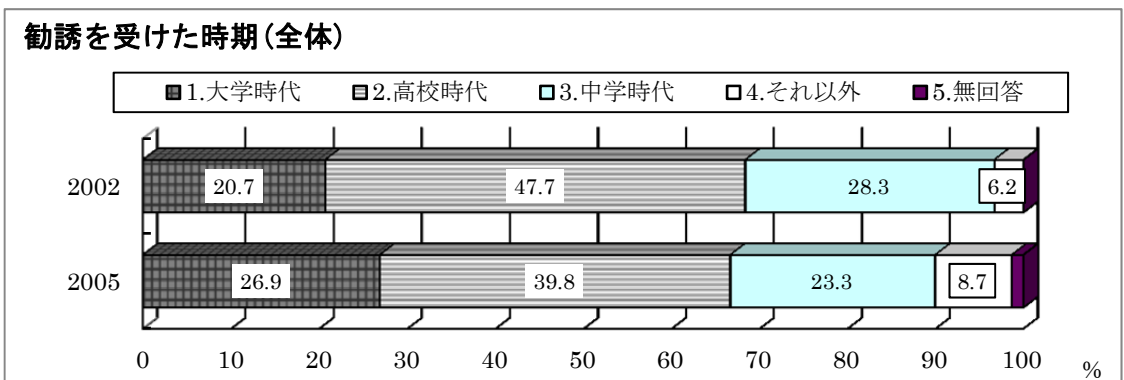

\* 高校以降が約7割である。

④勧誘を受けた場所

質問内容

勧誘を受けた場所はどこでしたか。次から選んで下の欄のCに番号を記入してください。

- 1.大学内 2.駅周辺(路上) 3.自宅 4.電話 5.その他(具体的に: )

<全体>

表 5a4

	2000	2005
1.大学内	2.1	5.6
2.駅周辺(路上)	47.7	40.9
3.自宅	42.2	39.7
4.電話	3.0	2.9
5.その他	6.4	9.6
6.無回答	1.6	1.3

\*場所もあらかじめ選択肢に示した。

グラフ 5a4

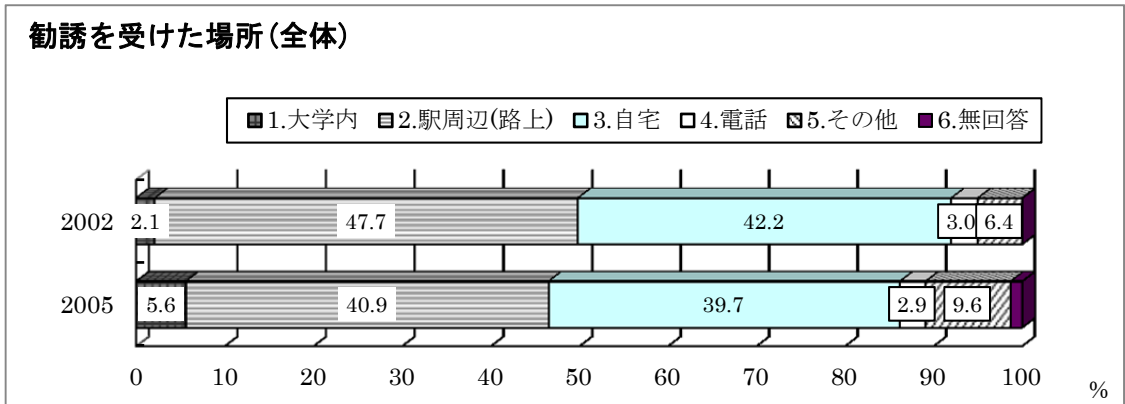

⑤勧誘を受けたときの対応

質問内容

そのとき(勧誘を受けたとき)、どのように対応しましたか。次から選んで下の欄のDに番号を記入してください。

- 1.無視した 2.一応話を聞いた 3.相手の説明を聞いて関心をもった  
 4.相手の説明を聞いて反論し議論になった  
 (「5.断った」、「6. その他」は2000年のみ選択肢に入れた)

<全体>

表 5a5

	2000	2005
1. 無視した	51.5	50.9
2. 一応話を聞いた	40.0	42.5
3. 相手の話を聞いて関心をもった	1.1	1.3
4. 相手の話を聞いて反論し議論になった	4.2	3.1
5. 断った	1.2	—
6. その他	1.5	—
7. 無回答	1.4	2.2

\*対応方法もあらかじめ選択肢に示した。

グラフ 5a5

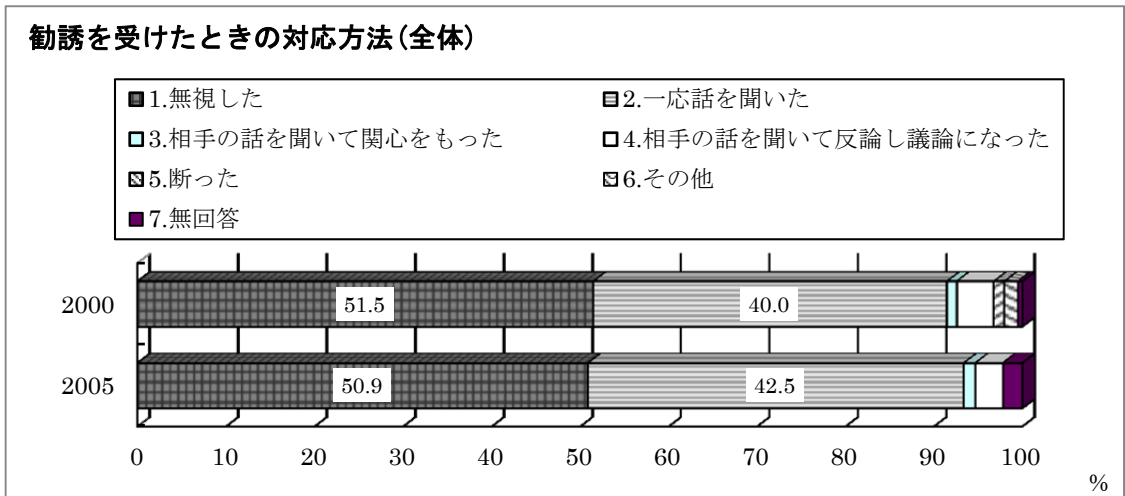

b) 街頭での布教の制限

質問内容

次のような意見について、「1.そう思う 2.どちらかといえばそう思う 3.どちらかといえばそう思わない 4.そう思わない」のいずれかの番号で答えて下さい。

5.「街頭での布教は迷惑だから、法律によって規制すべきだ。」 [ ]

<全体>

表 5b1

	1995	1996	1998	1999	2000	2010	2012	2015
1.そう思う	26.5	27.6	31.8	30.7	35.8	30.3	26.9	29.1
2.どちらかといえばそう思う	33.4	28.5	37.4	36.9	36.4	36.5	36.7	40.3
3.どちらかといえばそう思わない	25.5	26.3	21.6	20.8	19.3	23.9	26.0	22.6
4.そう思わない	14.5	17.2	9.0	10.3	8.2	8.6	9.5	7.2
5.無回答	0.1	0.4	0.2	1.3	0.3	0.7	0.8	0.8

グラフ 5b1

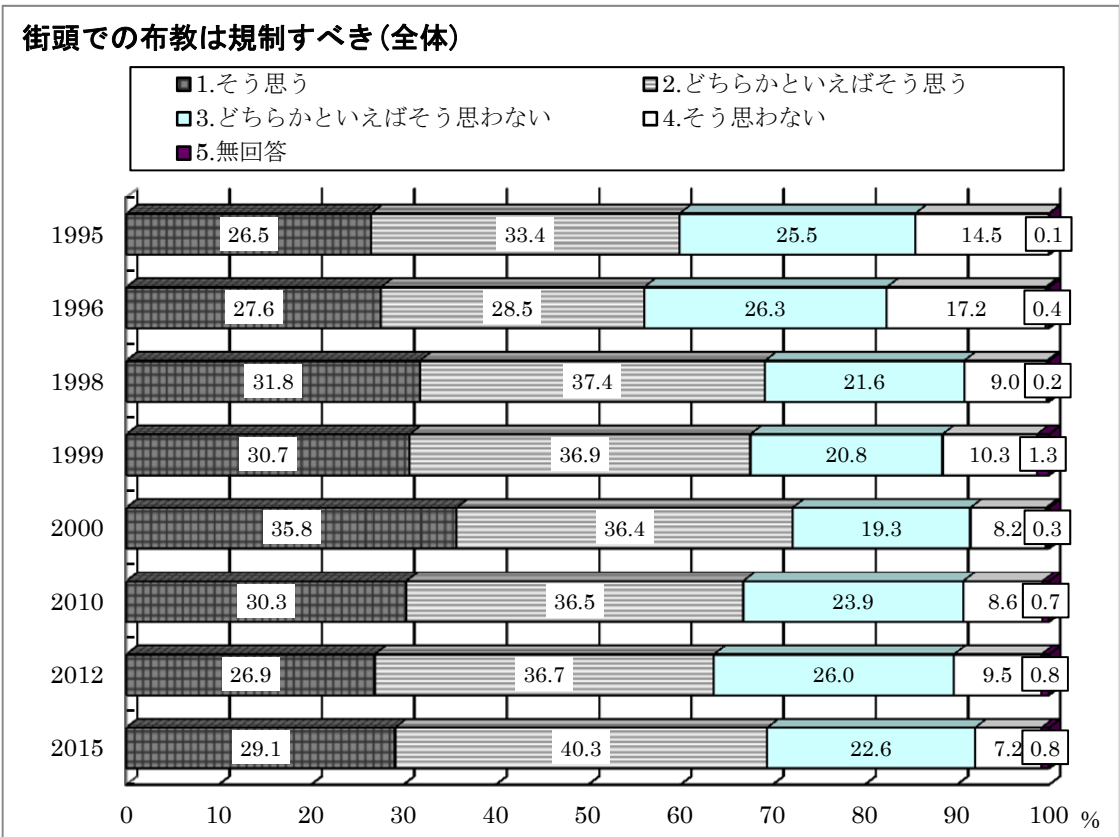

<非宗教系>

表 5b2

	1995	1996	1998	1999	2000	2010	2012	2015
1.そう思う	25.7	27.9	32.5	30.5	36.0	27.1	26.4	29.1
2.どちらかといえばそう思う	34.0	29.0	36.8	35.9	36.4	36.9	36.9	40.9
3.どちらかといえばそう思わない	25.3	25.9	21.5	21.6	19.9	25.8	27.7	22.8
4.そう思わない	14.9	16.6	8.9	10.8	7.3	9.7	8.3	6.5
5.無回答	0.1	0.5	0.2	1.2	0.4	0.5	0.7	0.6

グラフ 5b2

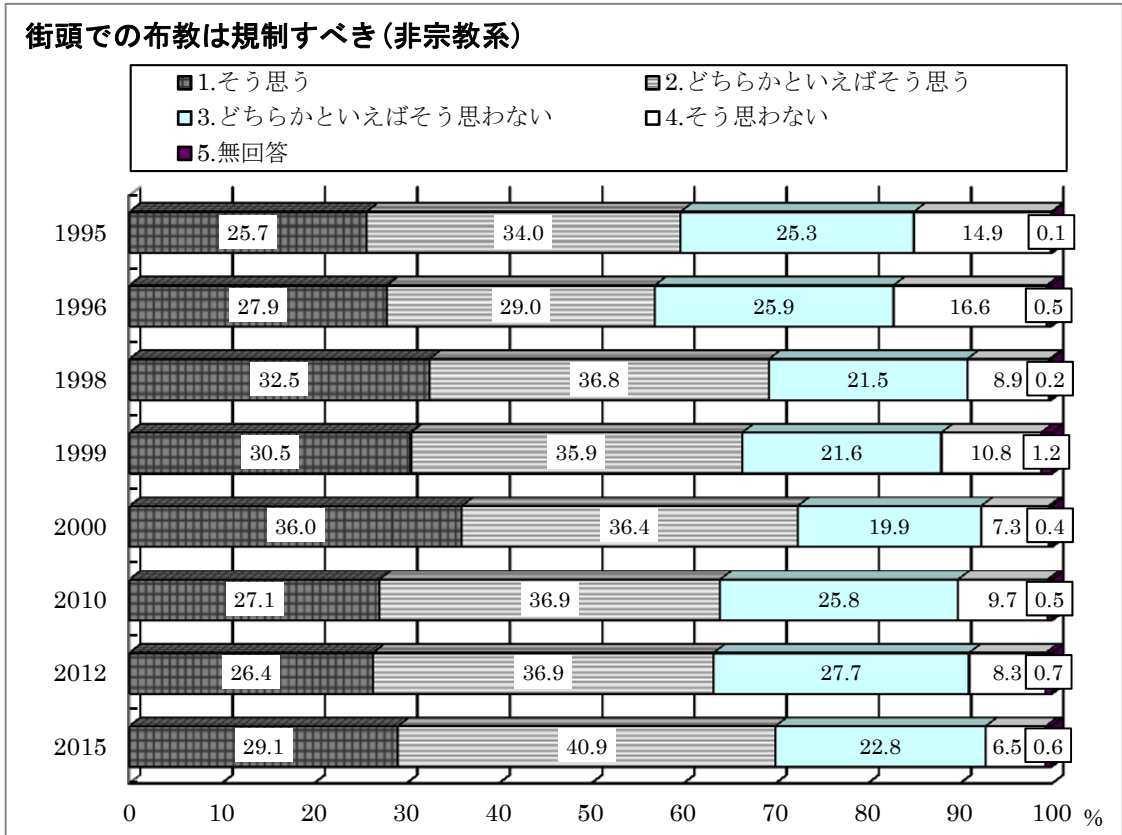



c) カルト問題

質問内容

大学が主催して、新入生などを対象に「カルト対策」の教育をすることについてどう思いますか。次の1～5から1つ選んで○をつけてください。

- 1.ぜひやるべきである      2.やったほうがいい      3.あまりやらなくてもいい  
4.やるべきではない      5.「カルト対策」というのが何のことか分らない

<全体>

表5c1

	2010	2012	2015
1.ぜひやるべきである	17.6	18.1	18.9
2.やったほうがいい	38.9	38.6	36.6
3.あまりやらなくてもいい	17.8	19.0	16.3
4.やるべきではない	4.6	5.2	5.3
5.カルト対策がわからない	20.6	18.1	22.1
6.無回答	0.4	1.0	0.8

グラフ5c1

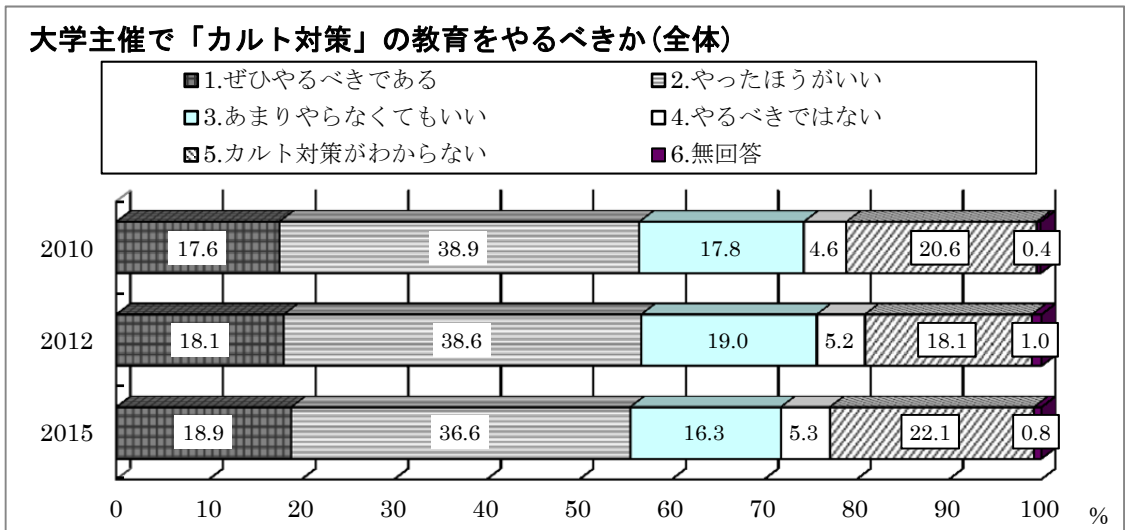

<宗教系>

表5c2

	2010	2012	2015
1.ぜひやるべきである	15.9	16.7	17.1
2.やったほうがいい	35.3	34.3	34.3
3.あまりやらなくてもいい	18.2	19.4	18.0
4.やるべきではない	5.2	6.0	6.0
5.カルト対策がわからない	25.0	22.4	23.5
6.無回答	0.4	1.2	1.1

グラフ5c2

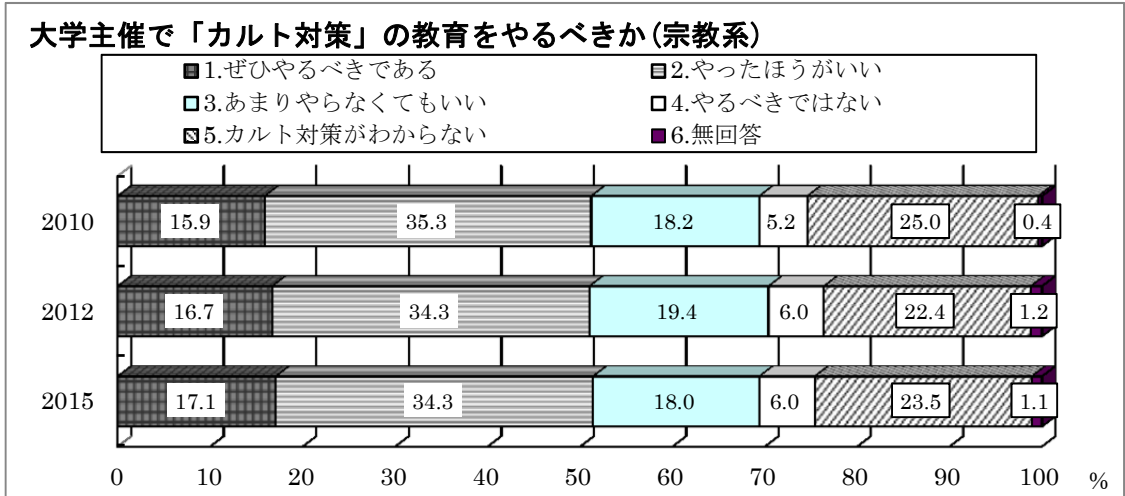

<非宗教系>

表5c3

	2010	2012	2015
1.ぜひやるべきである	19.6	20.1	20.6
2.やったほうがいい	43.1	44.6	38.7
3.あまりやらなくてもいい	17.4	18.3	14.8
4.やるべきではない	3.8	4.0	4.6
5.カルト対策がわからない	15.6	12.3	20.8
6.無回答	0.4	0.8	0.5

グラフ5c3

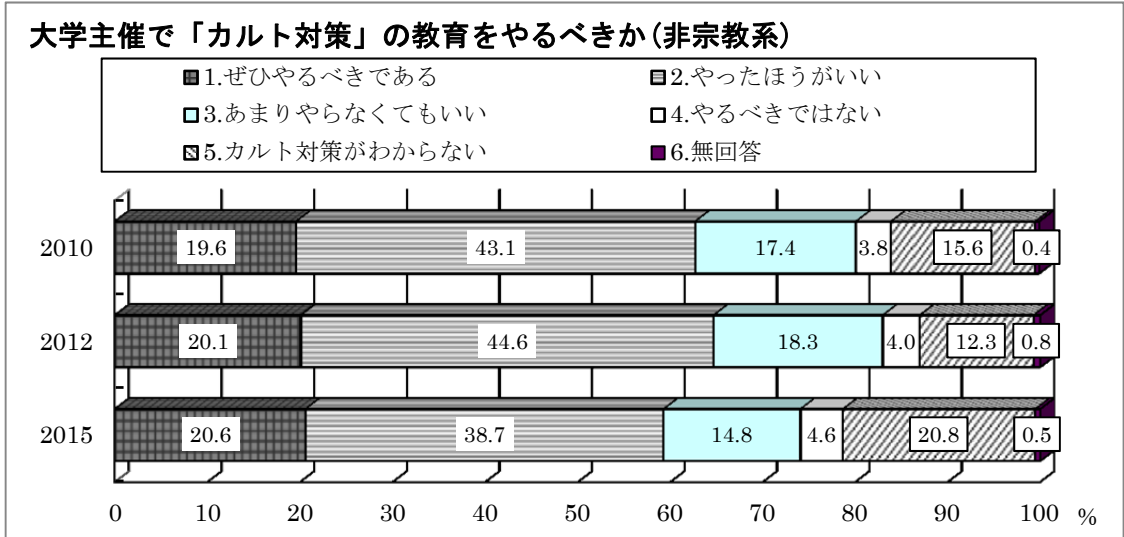

d) 公的な相談窓口の設置の必要性

質問内容

次の事柄について、「1.そう思う 2.どちらかといえばそう思う 3.どちらかといえばそう思わない 4.そう思わない」のいずれかの番号で答えて下さい。

1.宗教的トラブルがあったときに相談できるような公的な窓口の設置が必要だ。 [ ]

<全体>

表5d1

	1998	1999	2000	2005	2010	2012	2015
1.そう思う	69.8	69.5	75.0	56.2	50.6	50.8	50.9
2.どちらかといえばそう思う	22.5	21.2	19.2	30.3	32.9	33.9	35.2
3.どちらかといえばそう思わない	3.9	3.9	3.2	7.4	10.2	9.0	9.2
4.そう思わない	3.5	4.1	2.3	5.4	5.7	5.6	4.0
5.無回答	0.2	1.2	0.3	0.7	0.6	0.8	0.7

グラフ5d1

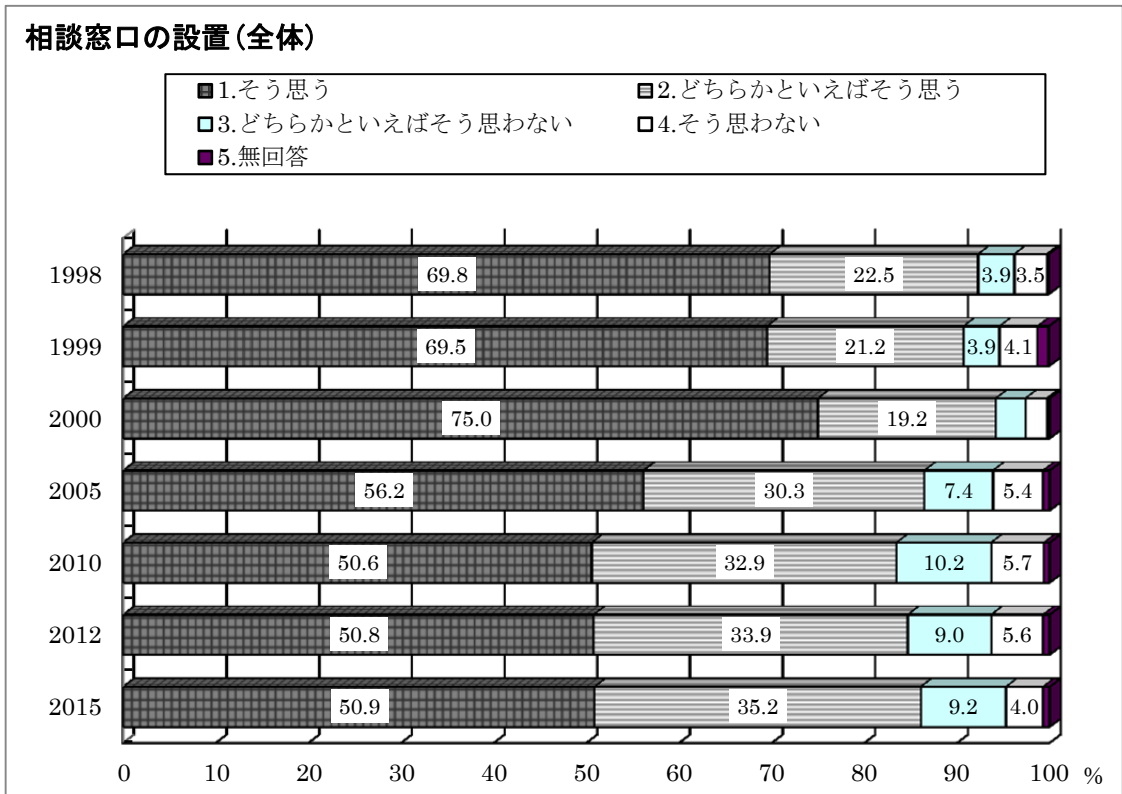

<非宗教系>

表5d2

	1998	1999	2000	2005	2010	2012	2015
1.そう思う	70.2	70.0	75.0	56.2	51.8	53.5	51.6
2.どちらかといえばそう思う	21.5	20.8	18.9	30.4	31.5	34.1	35.8
3.どちらかといえばそう思わない	4.0	3.7	3.3	7.2	11.2	7.6	8.9
4.そう思わない	4.0	4.4	2.6	5.4	5.0	4.3	3.3
5.無回答	0.2	1.1	0.3	0.9	0.4	0.6	0.5

グラフ5d2

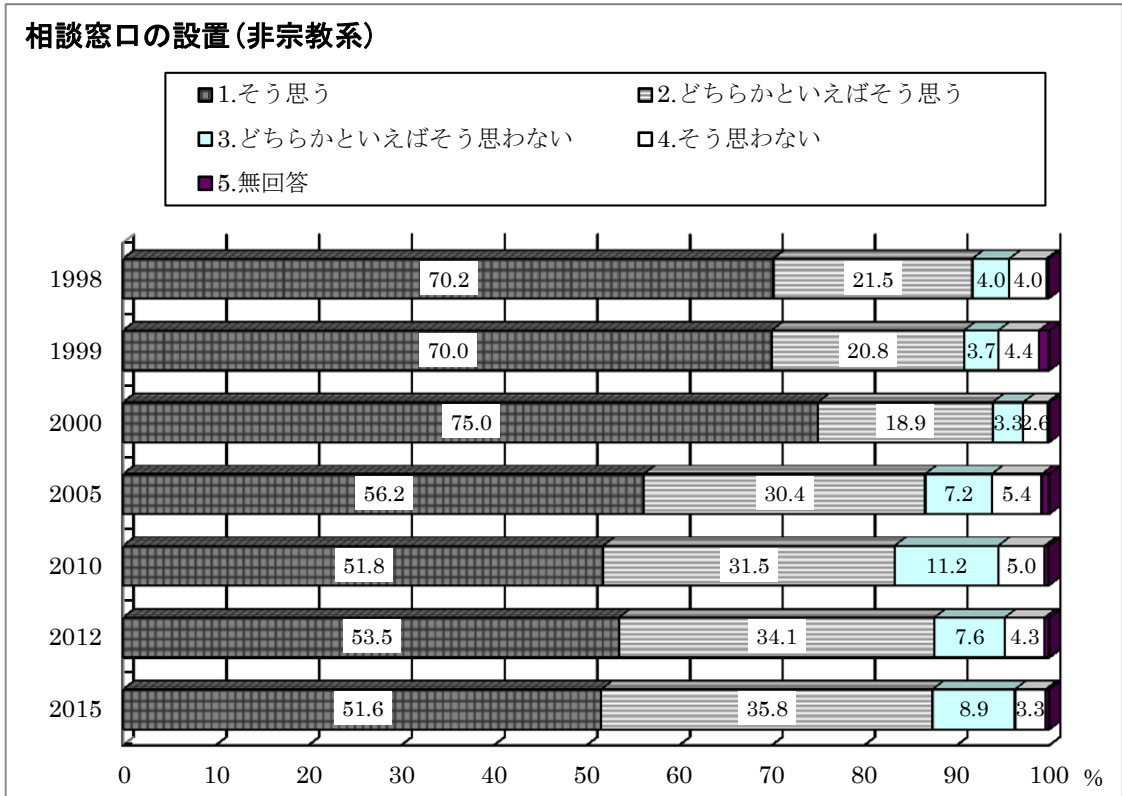

e) ジェンダー問題

ジェンダー問題は宗教における役職や地位での差別、神聖な場所への女人禁制、そして同性愛について質問した。いずれも男女差が顕著であったので、男女別の表とグラフを作成した。

① 役職や地位での差別

質問内容

(1999年、2000年)

宗教によっては女性が教団の特定の役職や地位につけないところがあります。これについてあなたはどのように思いますか。

1. その宗教の決まりにもとづくものだからそれでよい。
2. たとえ宗教の決まりであっても、そのようなことは問題である。
3. このような問題には関心がない。

(2001年、2005年、2010年、2012年)

宗教によっては、女性が教団の特定の役職や地位につけないことがあります。これは差別だと思いますか。

1. 差別だと思う
2. 差別だと思わない
3. わからない

<男性>

表 5e1

	1999	2000
1. 決まりだからそれでよい	39.3	39.4
2. そのようなことは問題である	20.3	21.3
3. 関心がない	39.8	38.3
4. 無回答	0.5	1.0

グラフ 5e1



表 5e2

	2001	2005	2010	2012
1.差別だと思う	43.3	49.4	41.5	43.3
2.差別だと思わない	28.3	27.4	29.0	29.1
3.分からない	27.4	22.2	29.1	27.3
4.無回答	1.1	1.0	0.4	0.2

グラフ 5e2

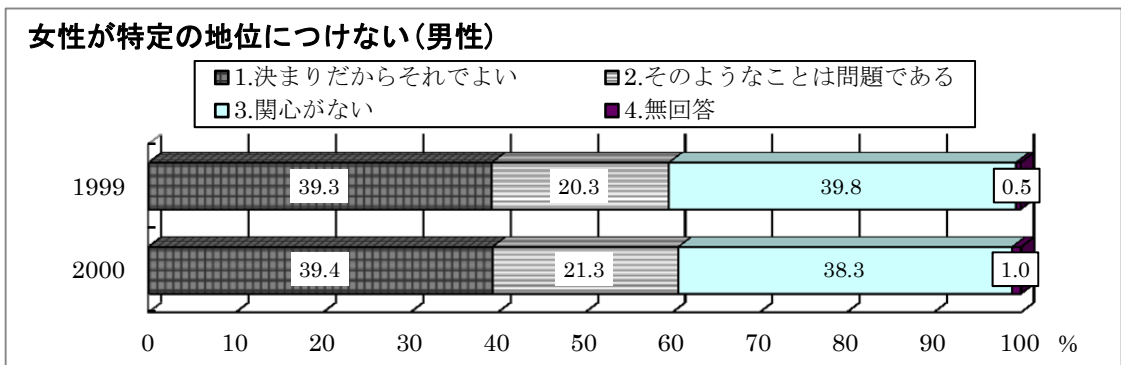
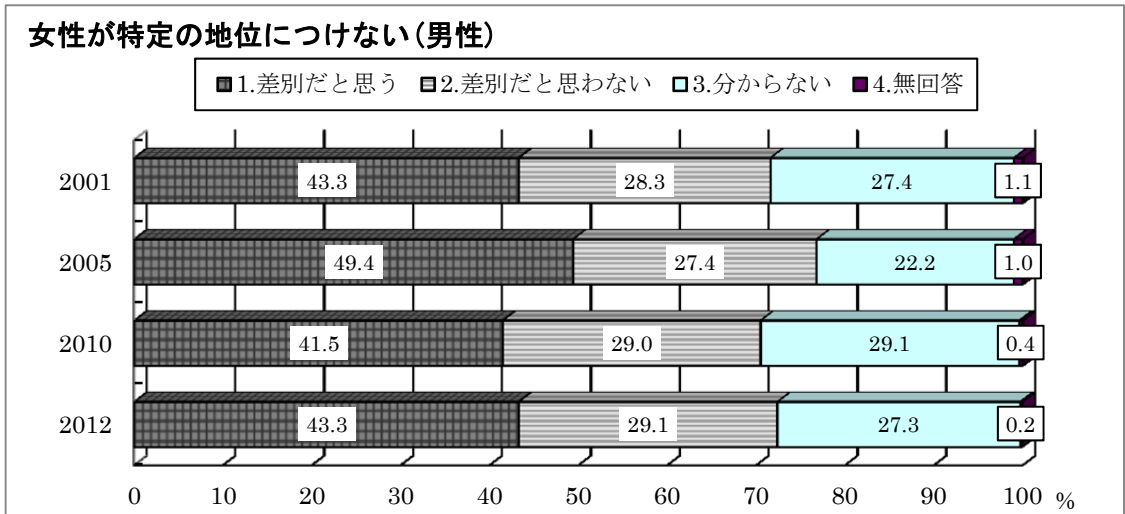

<女性>

表 5e3

	1999	2000
1.決まりだからそれでよい	26.7	29.4
2.そのようなことは問題である	33.5	31.4
3.関心がない	39.5	38.4
4.無回答	0.4	0.8

グラフ 5e3



表 5e4

	2001	2005	2010	2012
1.差別だと思う	54.0	61.4	55.4	53.3
2.差別だと思わない	16.3	15.6	17.8	17.6
3.分からない	28.6	22.4	26.5	28.8
4.無回答	1.1	0.6	0.3	0.3

グラフ 5e4

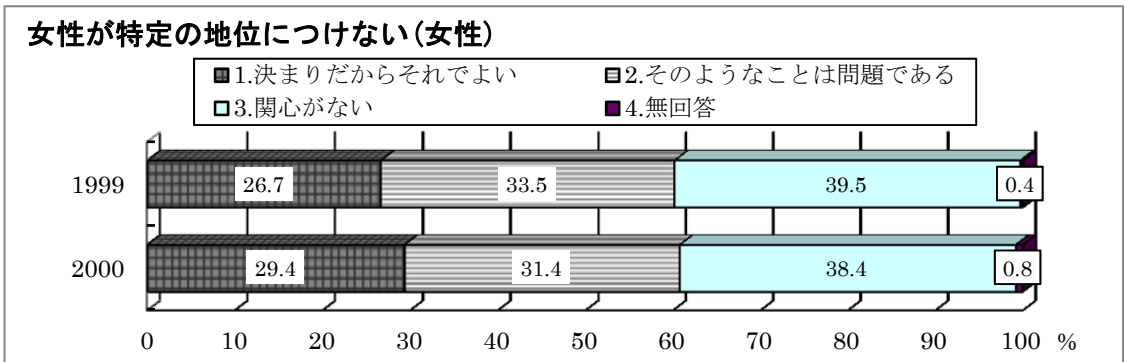
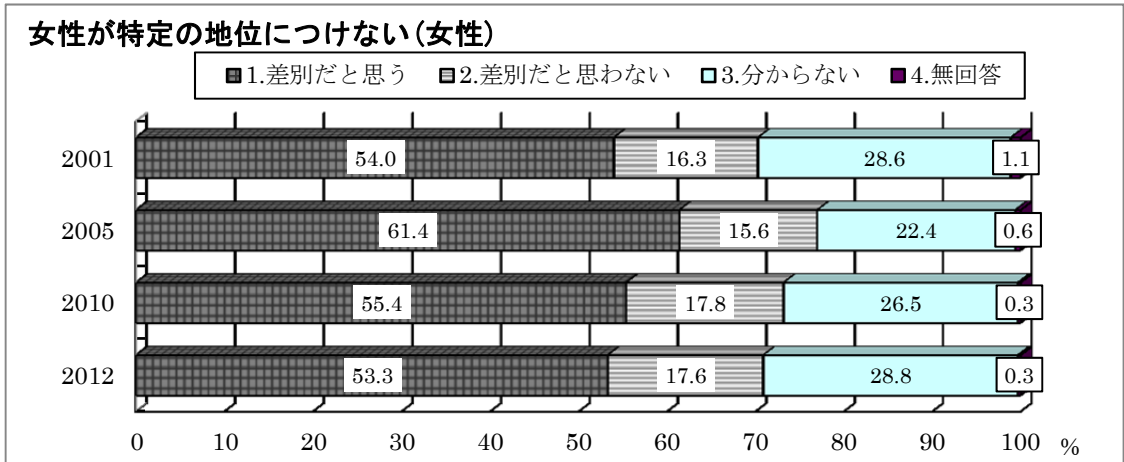

## ②聖地などへの女人禁制

### 質問内容

(1999年、2000年)

宗教によっては、山などの一部の神聖な場所には、女性が入ってはいけないとするところがありますが、これについてあなたはどのように思いますか。

- 1.その宗教の決まりにもとづくものだからそれでよい。
- 2.たとえ宗教の決まりであっても、そのようなことは問題である。
- 3.このような問題には関心がない。

(2001年、2005年、2010年、2012年)

宗教によっては、山など一部の神聖な場所には、女性が入ってはいけないとするところがありますが、これは差別だと思いますか。

- 1.差別だと思う
- 2.差別だと思わない
- 3.わからない



<男性>

表 5e5

	1999	2000
1.決まりだからそれでよい	41.2	42.4
2.そのようなことは問題である	21.3	23.2
3.関心がない	36.9	33.6
4.無回答	0.6	0.9

グラフ 5e5



表 5e6

	2001	2005	2010	2012
1.差別だと思う	41.1	50.3	40.1	42.1
2.差別だと思わない	31.0	28.4	32.0	31.4
3.分からない	27.0	20.5	27.4	25.7
4.無回答	0.9	0.8	0.5	0.7

グラフ 5e6

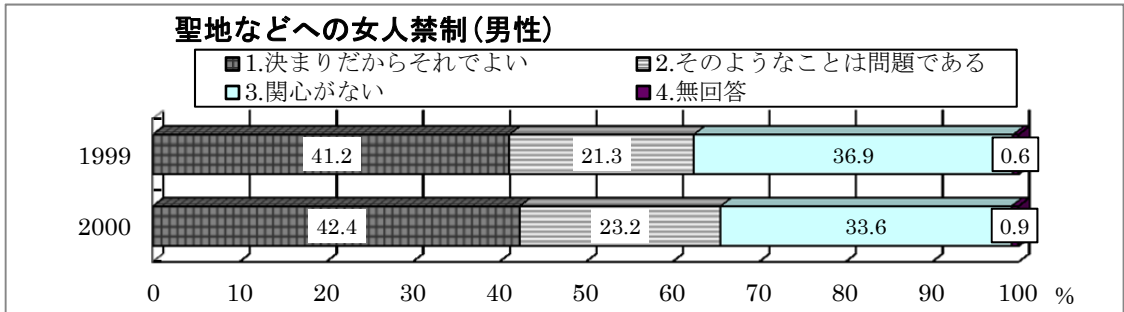
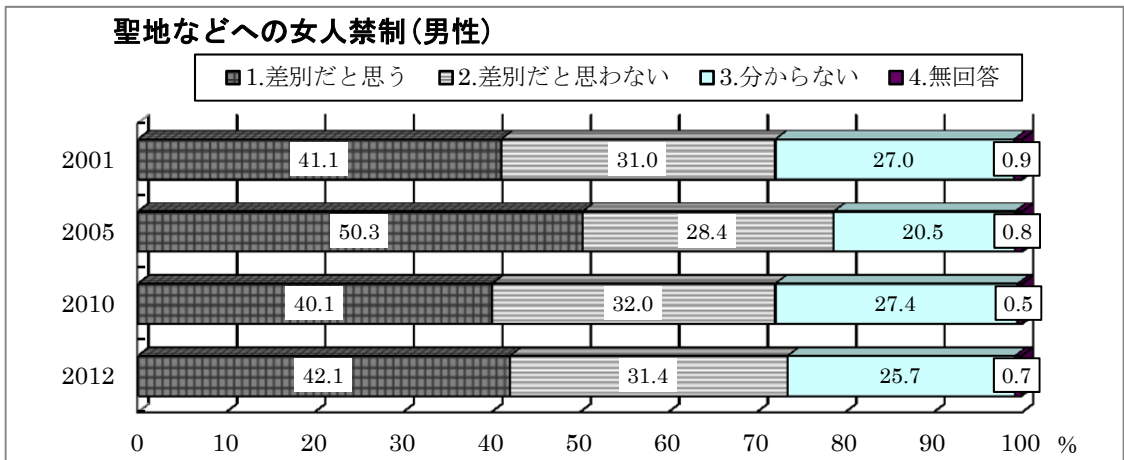

<女性>

表 5e7

	1999	2000
1.決まりだからそれでよい	28.9	32.5
2.そのようなことは問題である	38.0	36.9
3.関心がない	32.6	29.7
4.無回答	0.5	0.9

グラフ 5e7



表 5e8

	2001	2005	2010	2012
1.差別だと思う	54.0	62.4	54.5	53.2
2.差別だと思わない	18.0	17.0	21.8	20.0
3.分からない	27.0	19.7	23.0	26.1
4.無回答	1.0	0.8	0.7	0.7

グラフ 5e8

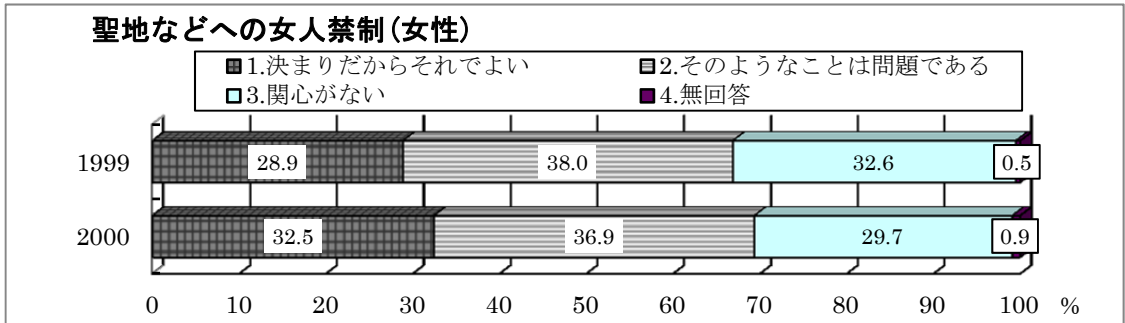
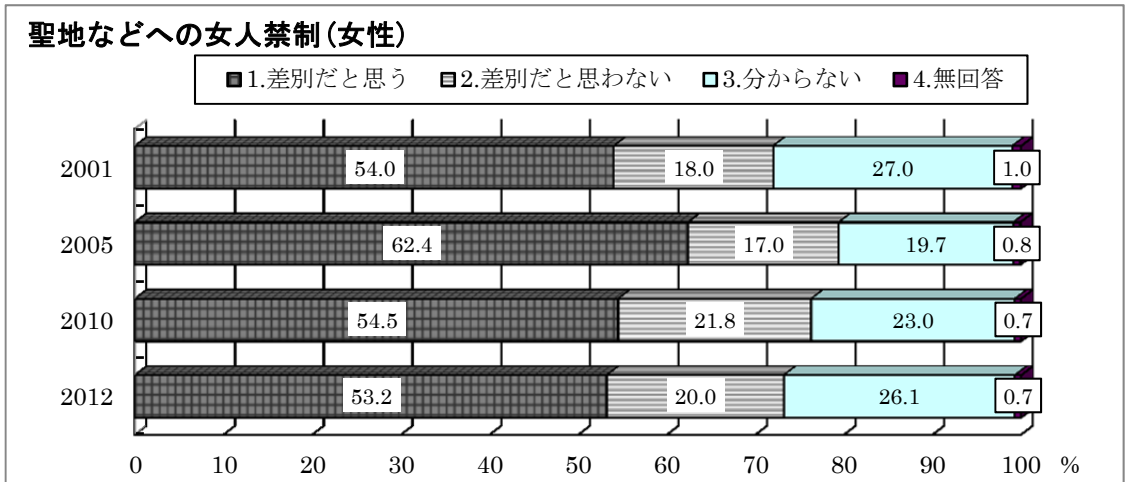

### ③同性愛の禁止

#### 質問内容

(1999年、2000年)

宗教によっては、同性愛を禁じているところがあります。これについて、あなたはどのように思いますか。

- 1.その宗教の決まりにもとづくものだからそれでよい。
- 2.たとえ宗教であっても、このような問題に口だしすべきではない。
- 3.このような問題には関心がない。

(2001年、2005年、2010年、2012年)

宗教によっては、同性愛を禁じているところがあります。これについてあなたはどのように思いますか。

- 1.宗教もそういうことに関与していい
- 2.宗教はそういうことに関与すべきではない
- 3.わからない

#### <男性>

表 5e9

	1999	2000
1.決まりだからそれでよい	41.1	42.0
2.口だしすべきではない	17.6	17.1
3.関心がない	40.7	39.9
4.無回答	0.6	1.0

グラフ 5e9



表 5e10

	2001	2005	2010	2012
1.関与していい	23.8	26.1	21.7	20.8
2.関与すべきではない	34.8	41.6	37.5	36.0
3.分からない	38.3	31.0	40.2	42.6
4.無回答	3.1	1.3	0.7	0.6

グラフ 5e10

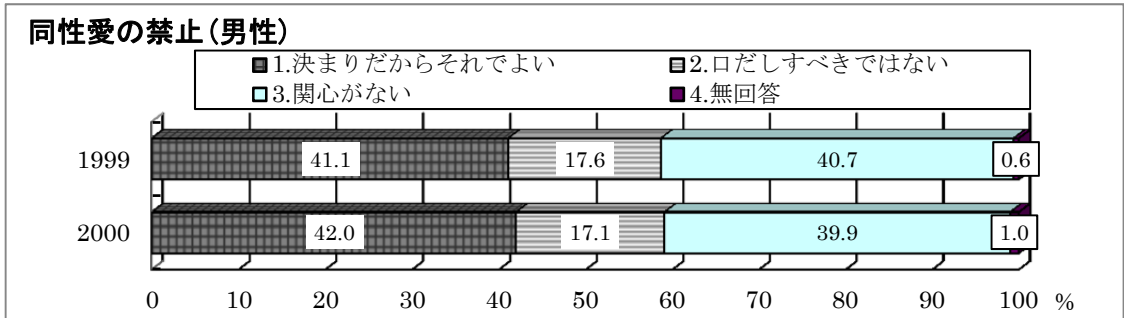
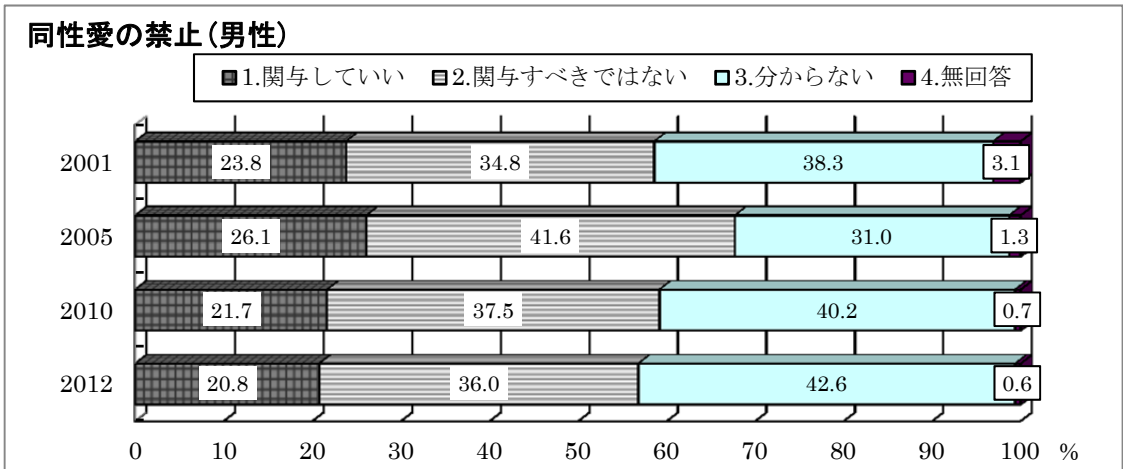

<女性>

表 5e11

	1999	2000
1. 決まりだからそれでよい	28.1	33.4
2. 口だしすべきではない	34.9	26.3
3. 関心がない	36.7	39.3
4. 無回答	0.4	1.1

グラフ 5e11



表 5e12

	2001	2005	2010	2012
1. 関与していい	13.9	13.4	10.6	12.4
2. 関与すべきではない	42.1	50.3	50.3	46.1
3. 分からない	42.0	35.4	38.7	40.8
4. 無回答	2.0	0.9	0.4	0.7

グラフ 5e12

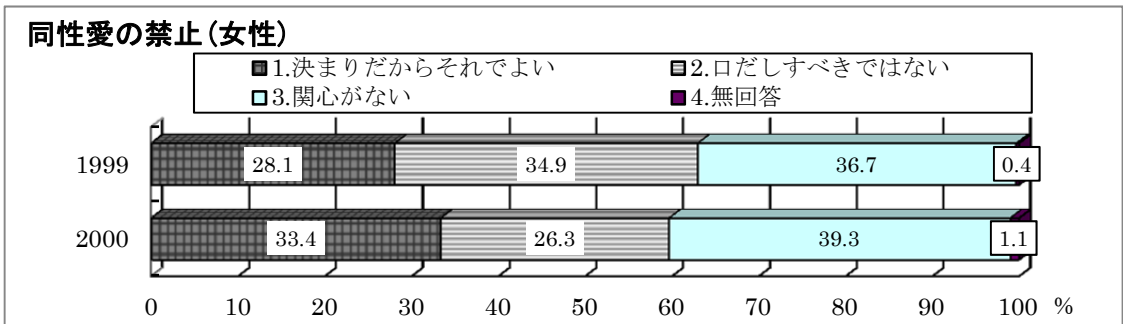
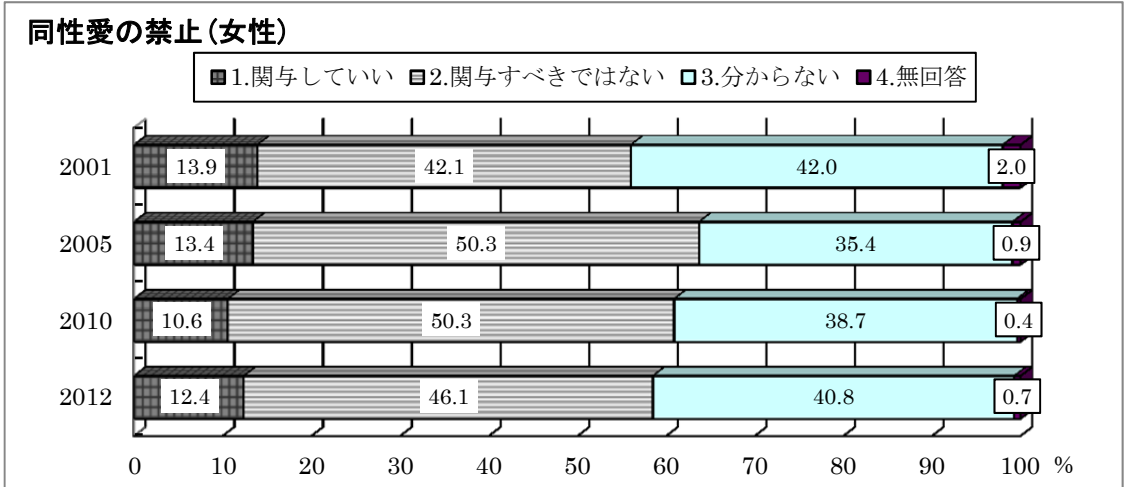

f) 宗教と政治

質問内容

次の事柄について、「1.そう思う 2.どちらかといえばそう思う 3.どちらかといえばそう思わない 4.そう思わない」のいずれかの番号で答えて下さい。

特定の宗教団体が特定の政党を支持するのはよくない。 [ ]

表 5 f 1

	1999	2005	2010	2012	2015
1.そう思う	50.0	53.2	54.7	47.6	47.9
2.どちらかといえばそう思う	24.3	24.2	23.9	27.4	29.9
3.どちらかといえばそう思わない	13.9	13.2	12.8	15.3	14.8
4.そう思わない	10.4	8.5	8.0	8.8	6.6
5.無回答	1.5	0.8	0.6	0.9	0.8

グラフ 5 f 1

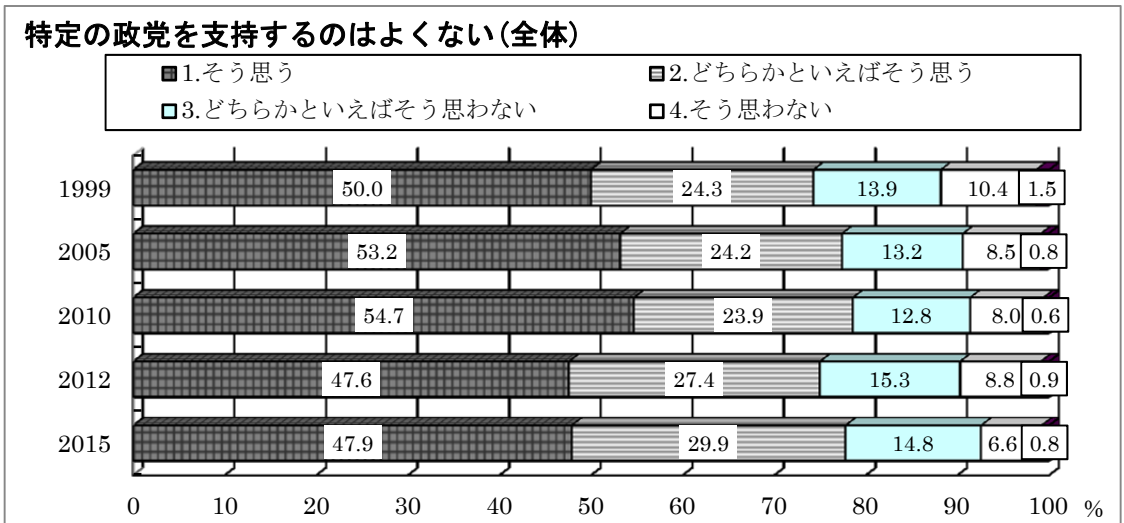

g) 宗教施設への課税

この質問は1996年、1997年と1999年、2000年とでは回答の選択肢が二択と四択というふうになっている。二択と四択の違いが見てとれるので並べて示す。

**質問内容**

(1996年、1997年)

次の事柄について、あなたが同意できる意見にすべて○をして下さい。

神社、寺院、教会などの宗教施設は現在税金がかかっているが、一般の建物と同じように課税すべきだ。

[ ]

(1999年、2000年)

次の事柄について、「1.そう思う 2.どちらかといえばそう思う 3.どちらかといえばそう思わない 4.そう思わない」のいずれかの番号で答えて下さい。

神社、寺院、教会などの宗教施設は現在税金がかかっているが、一般の建物と同じように課税すべきだ。

[ ]

表5g1

	1996	1997
1.同意する	46.1	36.4
2.無回答	53.9	63.6

グラフ5g1



表5g2

	1999	2000
1.そう思う	24.4	29.9
2.どちらかといえばそう思う	27.8	30.4
3.どちらかといえばそう思わない	26.3	27.0
4.そう思わない	20.0	11.9
5.無回答	1.5	0.8

グラフ5g2

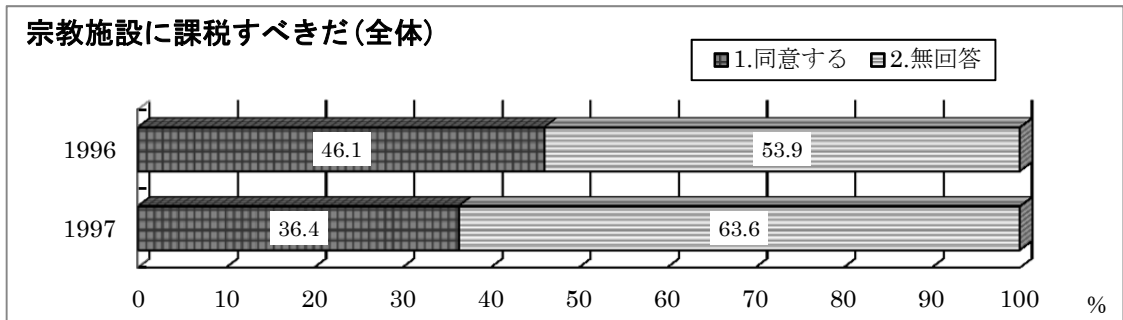
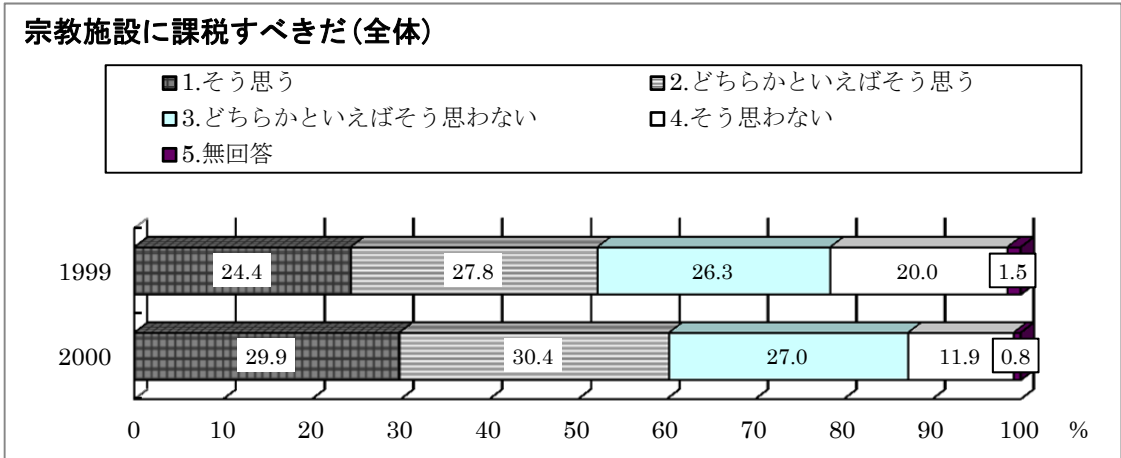

## 第6章 オウム真理教問題

### a) オウム真理教についての報道

オウム真理教についての報道にどの程度関心があるかは、地下鉄サリン事件の翌々年(1997年)から質問をした。事件から20年を経た2015年まで質問している。

#### 質問内容

現在あなたは、オウム真理教についての報道に対して、どれくらい関心がありますか。次の中から選んで下さい。

- 1.非常に興味をもっている
- 2.多少興味をもっている
- 3.あまり興味をもっていない
- 4.関心はない

(2010年からは「5.オウム真理教が何であるか知らない」を加えた。)

表 6a1

	1997	1999	2010	2012	2015
1.非常に興味をもっている	13.4	12.0	11.2	10.9	12.8
2.多少興味をもっている	58.9	53.5	50.8	52.0	58.3
3.あまり興味をもっていない	17.2	22.0	23.6	21.8	15.9
4.関心はない	10.3	11.8	11.3	12.3	11.6
5.オウム真理教が何であるか知らない	—	—	2.8	2.8	1.1
6.無回答	0.1	0.7	0.3	0.3	0.3

グラフ 6a1

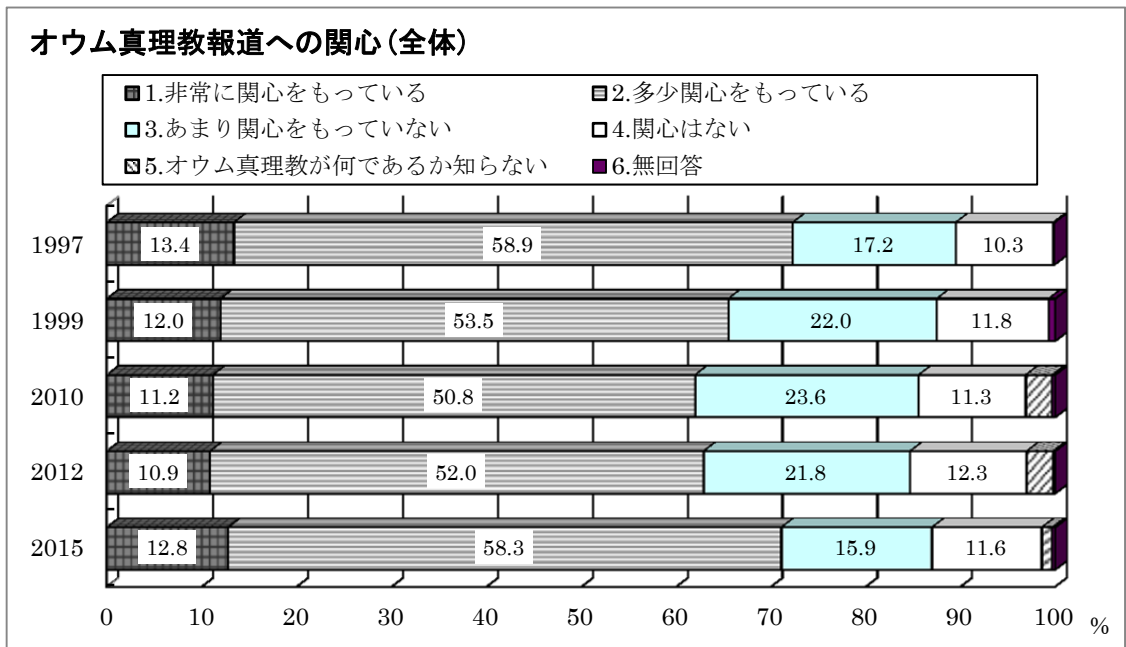



b) 関心の内容

この質問は年により問の形式が少し異なる。1997年、1999年は、オウム真理教報道に対して関心を持っているかの質問に続き、その内容を問うものである。

2005年は、オウム真理教について知っている事項の質問に続き、オウム真理教について関心を持っているものを問うものなので、質問の文脈がやや異なる。

2005年の「2.今でも信者である人たちのようす」は、正確には「2.今も信者である人と彼らが住んでいる地域住民とのトラブル」となっている。

**質問内容**

(上記の間で)1～3を選んだ人(オウム真理教に関心ある人)はその関心の内容について次から選んで下さい。(複数に○をしてもかまいません)

- 1.裁判のなりゆき
- 2.今でも信者である人たちのようす
- 3.脱会した信者の社会復帰
- 4.麻原彰晃(松本智津夫)の言動
- 5.オウム真理教の教え
- 6.サリン事件の被害者に関する事
- 7.その他[具体的に:           ]

表 6a2

	1997	1999	2005
1.裁判のなりゆき	69.4	48.3	42.6
2.今でも信者である人たちのようす	47.1	69.3	36.8
3.脱会した信者の社会復帰	32.8	20.2	—
4.麻原彰晃の言動	39.8	25.7	—
5.オウム真理教の教え	16.0	18.1	—
6.サリン事件の被害者に関する事	31.0	30.9	31.6
7.その他	5.7	8.1	—
8.アーレフに関するネット上の情報	—	—	6.2
9.何も関心がない	—	—	13.8

グラフ 6a2

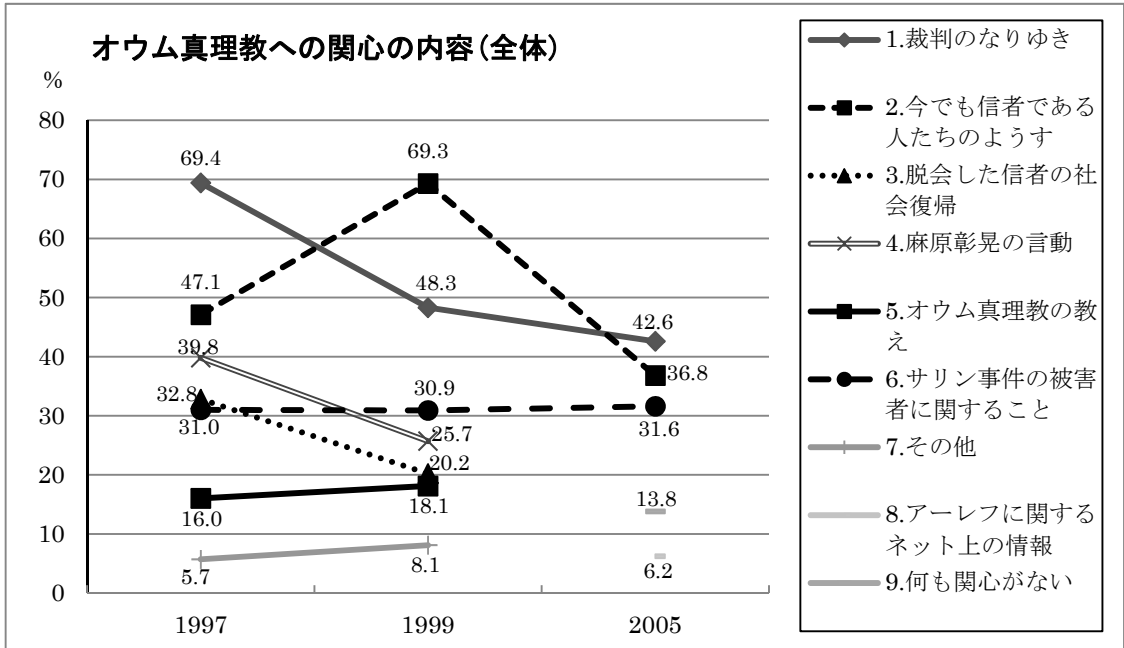

c) オウム真理教についての知識

この質問も一部選択肢の内容が異なる。「3.アレフ」については、2005年が「現在はアーレフと名乗って活動している」、2010年以降は「オウム真理教の元信者の一部は、現在アレフという団体に所属している。」これは団体名が変わったことによる。

2015年の「1.サリン事件を起こした」と「8.数千人の被害者が出た」については、「1995年に東京で地下鉄サリン事件を起こし、10名以上の死者を含む数千人の被害者が出た」として一文でまとめて表現されている。

**質問内容**

オウム真理教について、以下のうちあなたが知っているものに○をしてください。[複数回答可]

- 1.1995年に地下鉄サリン事件を起こした
- 2.教祖は麻原彰晃(本名松本智津夫)である。
- 3.現在はアーレフと名乗って活動している
- 4.修行によって空中浮揚など超能力が得られると主張した
- 5.信者たちが修行していたところはサティアンと呼ばれていた
- 6.オウム真理教については何も知らない

表6c1

	2005	2010	2012	2015
1.サリン事件を起こした	96.4	90.5	88.7	89.2
2.教祖は麻原彰晃	94.3	82.9	79.9	81.7
3.アレフ	62.1	41.5	41.2	53.1
4.修行によって超能力	76.7	51.3	50.6	62.3
5.修行していた建物はサティアン	59.5	21.5	24.2	31.6
6.何も知らない	0.8	—	—	—
7.教祖と幹部の死刑が確定	—	77.9	80.7	84.9
8.数千人の被害者が出た	—	82.4	80.8	89.2
9.上祐史浩は「ひかりの輪」を作った	—	26.1	29.8	43.7
10.真理党を結成し、衆院選に立候補	—	—	—	42.5

\*2015年は1と8が一つの選択肢にまとめられているので、同じ数値を記入した。

グラフ6c1

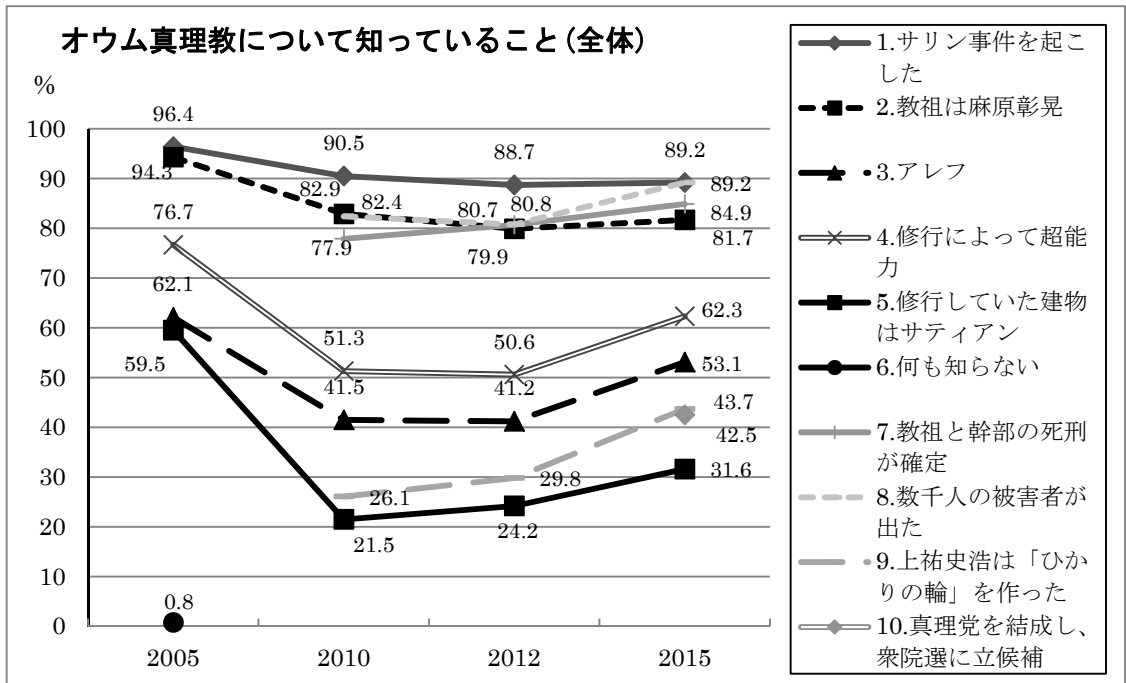

## 第7章 イスラム教関連

イスラム教については、2005年、2012年、2015年に質問している。イスラム教との関わりに関しては3回とも質問しているが、モスクに関しては2012年と15年の2回しか質問していない。しかし、3年間でかなりの変化が生じたことが分かる。

### a) イスラム教徒との関わり

#### 質問内容

あなたのイスラム教徒(ムスリム)とのかかわりで、次のうちあてはまるものがあつたら選んでください。

[複数回答可]

- 1.自分はイスラム教徒である
- 2.日本にイスラム教徒の友人がいる
- 3.国外にイスラム教徒の友人がいる
- 4.近所にイスラム教徒が住んでいる
- 5.近所にイスラム寺院(モスク)がある。

表 7a1

	2005	2012	2015
1.自分はイスラム教徒である	0.2	0.3	0.1
2.日本にイスラム教徒の友人がいる	1.8	3.0	3.6
3.国外にイスラム教徒の友人がいる	1.7	3.6	3.4
4.近所にイスラム教徒が住んでいる	2.3	2.7	2.0
5.近所にイスラム寺院がある	0.9	1.3	0.8

グラフ 7a1

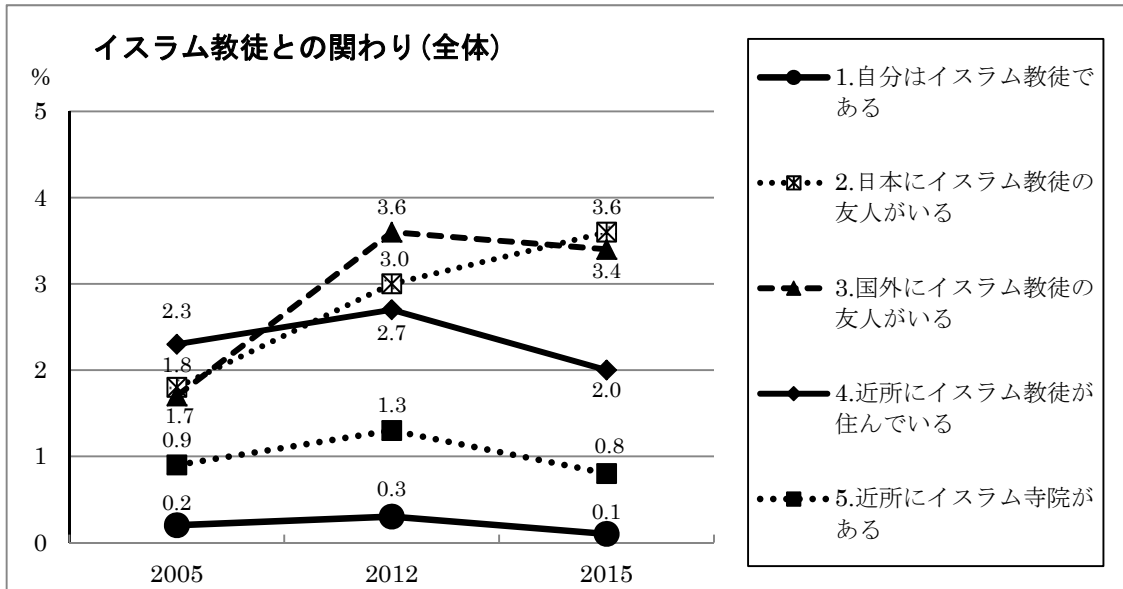

b) イスラム教への関心

質問内容

最近のあなたのイスラム教への関心は次のうちどれですか

- 1.大変高い 2.やや高い 3.あまり高くない 4.ほとんどない

表 7b1

	2005	2012	2015
1.大変高い	4.7	5.1	10.7
2.やや高い	26.6	19.9	42.4
3.あまり高くない	34.7	31.8	28.7
4.ほとんどない	32.0	42.6	17.8
5.無回答	2.1	0.6	0.4

グラフ 7b1

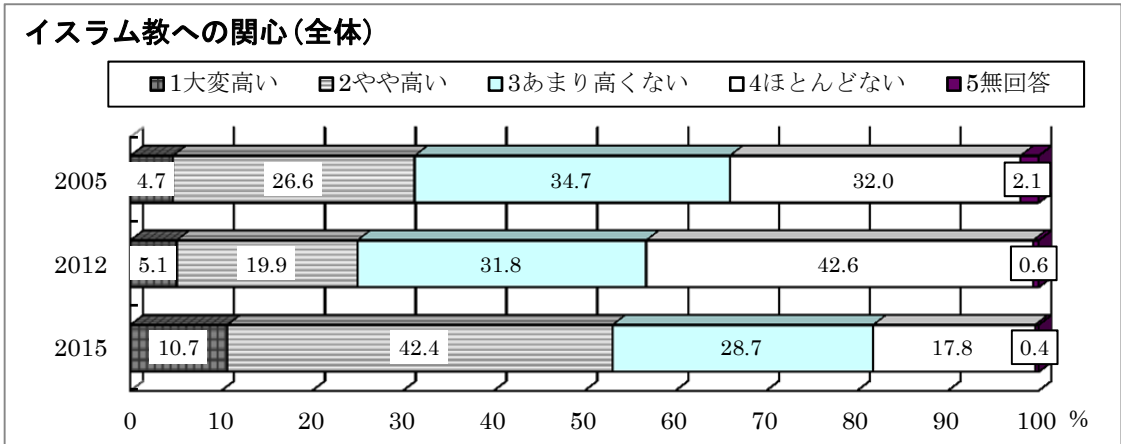

c) モスクの設立について

質問内容

モスク(イスラム寺院)が近所にできることになったとするとあなたは不安を感じますか

1.不安は感じない 2.少し不安を感じる 3.かなり不安を感じる

表 7c1

	2012	2015
1.不安は感じない	52.7	36.4
2.少し不安を感じる	29.8	39.7
3.かなり不安を感じる	13.7	21.3
4.無回答	3.7	2.6

グラフ 7c1

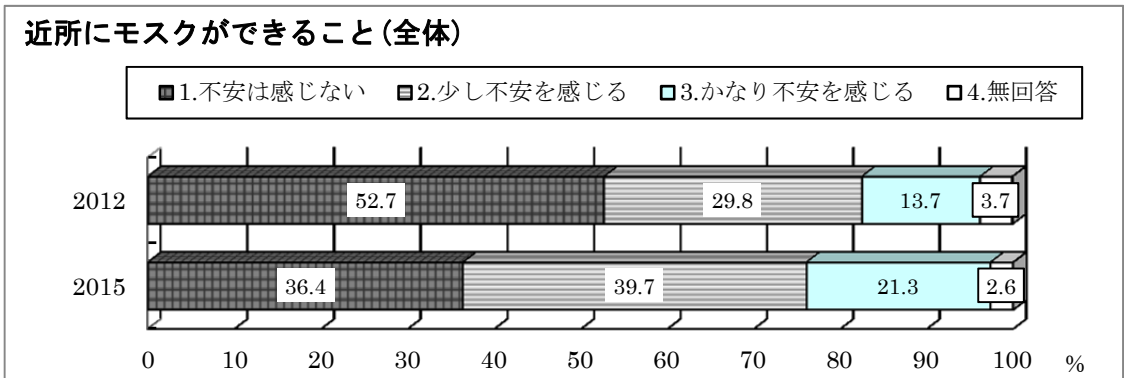

## 第8章 宗教教育関連

### a) 宗教教育の必要性

高校までの授業において宗教教育の必要性を感じるかどうかについては年度によって2回小さな変更が加えられ、都合3種類の質問がなされた。質問の変化に伴って、回答結果も大きく異なった。

#### 質問内容

(1996年～1999年)

次のような意見について、「1.そう思う 2.どちらかといえばそう思う 3.どちらかといえばそう思わない 4.そう思わない」のいずれかの番号で答えて下さい。

「高校までにもっと宗教についての基礎知識を教えるべきだ。」 [ ]

(2005年)

宗教についての次の意見について、「1.そう思う 2.どちらかといえばそう思う 3.どちらかといえばそう思わない 4.そう思わない」のいずれかの番号で答えて下さい。

「高校までにもっと世界の宗教についての基礎知識を教えるべきだ。」 [ ]

(2007年～2015年)

宗教と教育に関する次の意見について、「1.そう思う 2.どちらかといえばそう思う 3.どちらかといえばそう思わない 4.そう思わない」のいずれかの番号で答えて下さい。

「高校までに日本や世界の宗教文化についての基礎的な知識を学んだ方がいい。」 [ ]

表 8a1

	1996	1997	1998	1999	2005	2007	2010	2012	2015
1.そう思う	12.0	11.3	13.1	12.3	22.5	43.7	36.5	37.2	35.9
2.どちらかといえばそう思う	20.1	19.2	20.7	20.4	31.4	36.1	38.1	36.3	40.2
3.どちらかといえばそう思わない	23.5	26.4	29.2	31.8	24.2	13.6	15.2	16.0	16.4
4.そう思わない	44.2	42.8	36.2	35.1	21.2	6.2	9.7	9.1	7.0
5.無回答	0.3	0.4	0.7	0.4	0.7	0.4	0.5	1.4	0.6

グラフ 8a1

高校までに宗教の基礎知識を学ぶべき(全体)

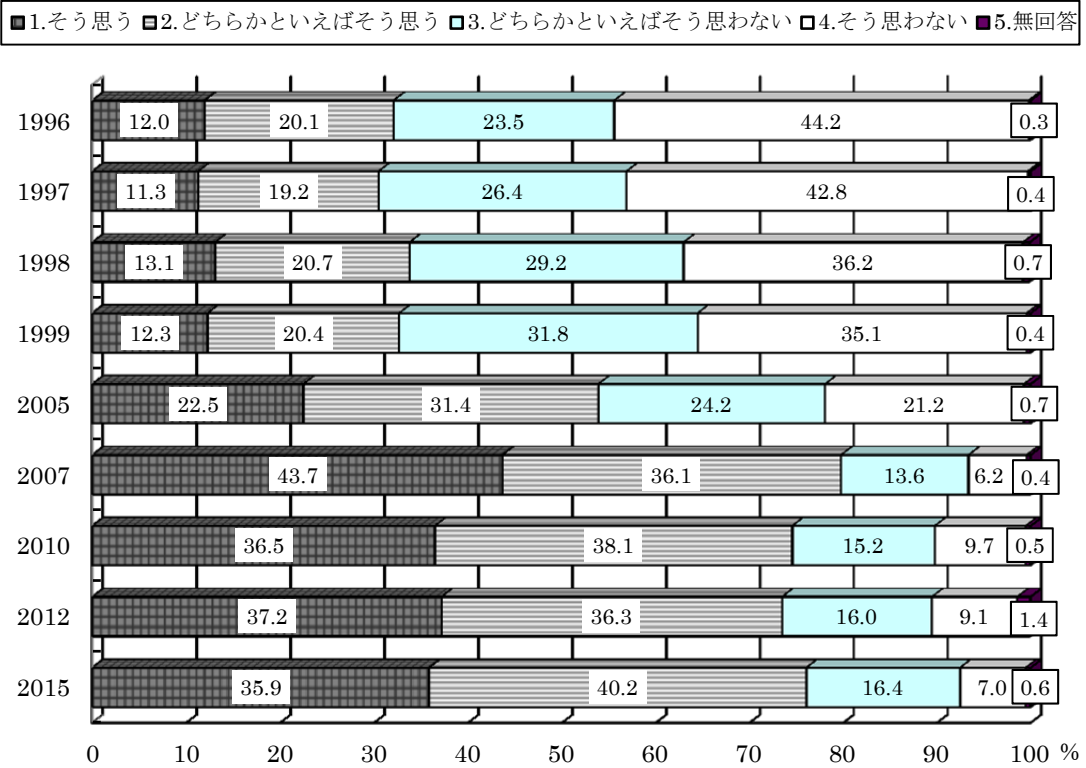

b) 宗教文化教育への意見

高校の授業に関して 2007 年から 2015 年までの 4 回質問した。2007 年に下記の選択肢の 1～4 を設け、2010 年に 5 の選択肢を加え、2012 年に 6 の選択肢を加えた。また 2007 年と 10 年には「学校では受験や就職に必要な知識や技能を教えるだけでいい」という選択肢を設けていたが、これに「そう思う」と回答した割合はもっとも低かった。

1、5、6 の選択肢が宗教文化教育の内容に含めうるものと想定して設けられたものであった。

質問内容

宗教と教育に関する次の意見について、< >内の1～4のどれになるか、番号で答えて下さい。

< 1.そう思う 2.どちらかといえばそう思う 3.どちらかといえばそう思わない 4.そう思わない >

1. 「高校までに日本や世界の宗教文化についての基礎的な知識を学んだ方がいい。」 [ ]
2. 「高校までの教育で、愛国心を深めるための工夫をした方がいい。」 [ ]
3. 「道徳の授業をもっと充実させた方がいい。」 [ ]
4. 「いのちの大切さを教える授業を充実させた方がいい。」 [ ]
5. 「神社や寺院など、日本の伝統的宗教施設を見学する機会を設けた方がいい。」 [ ]
6. 「坐禅や礼拝の作法など、各宗教の儀礼や修行法を体験する機会を設けた方がいい。」 [ ]



1～6のそれぞれの選択肢に「そう思う」と答えた人の割合を比較する。

表 8b1

	2007	2010	2012	2015
1.高校までに基礎知識	43.7	36.5	37.2	35.9
2.愛国心	10.3	9.4	12.2	10.2
3.道徳	28.9	21.9	24.4	23.8
4.いのちの大切さ	53.2	44.8	45.4	45.1
5.伝統的宗教施設の見学	—	19.4	18.4	18.3
6.儀礼や修行法	—	—	13.0	14.2

グラフ 8b1

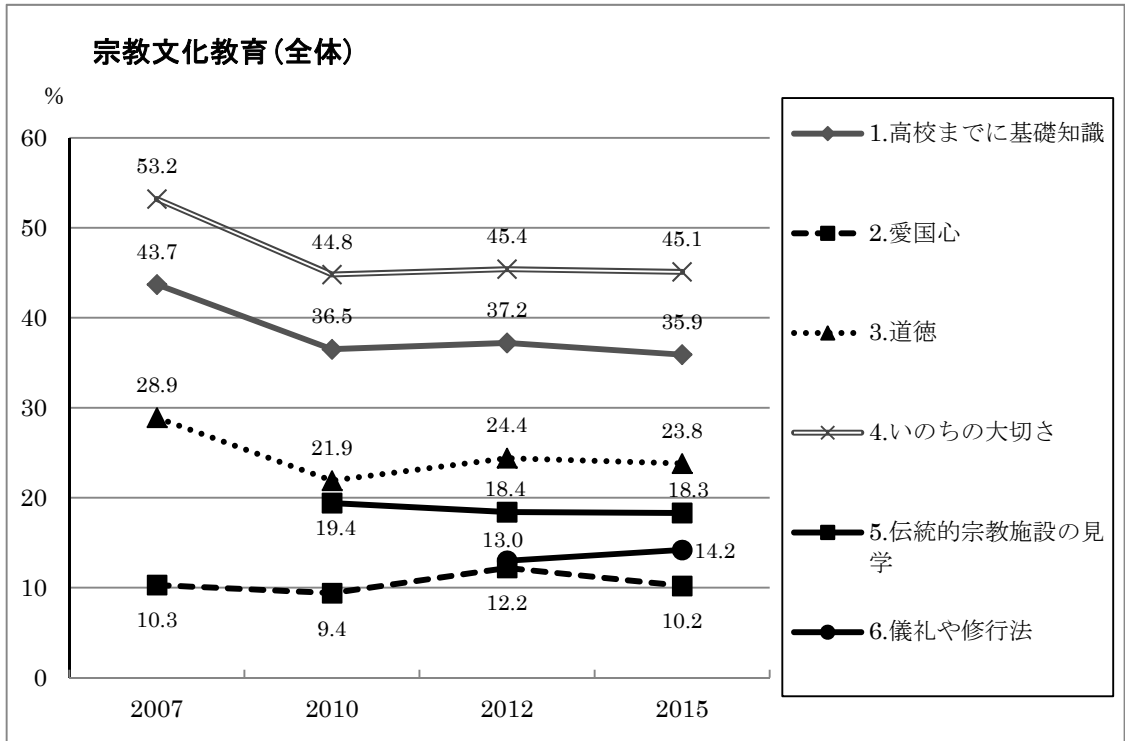

\* 「いのちの大切さを教える授業を充実させた方がいい」という意見が4回とももっとも多く、次いで「高校までに日本や世界の宗教文化についての基礎的な知識を学んだ方がいい」という意見がそれに次ぐ。宗教施設や儀礼を見学するようなことは、道徳教育と愛国心の教育との中間に位置する。

## 第9章 サブカルチャー、その他

サブカルチャー、その他としたが、ここでは宗教の周辺にあると思われるいくつかの設問への回答を比較する。具体的には占い、姓名判断、星占い、コンピュータ占いなどの各種の占い、20世紀末に話題となったノストラダムスの予言、超常現象と呼ばれているものへの関心である。どの程度関心をもっているかという視点と、どの程度信じているのかという視点を交えて質問してある。

### a) 占いへの関心や信頼度

#### ①手相

##### 質問内容

次にあげた占いについて「1.かなり当たると思う 2.当たることもあると思う 3.当たらない 4.関心がないのでどんなことをするのか知らない」のなかから、番号で答えて下さい。

手相 [ ]

#### <全体>

表 9a1

	1995	1999	2000
1.かなり当たると思う	10.7	9.0	9.3
2.当たることもあると思う	58.9	57.1	55.3
3.当たらない	24.7	25.3	23.7
4.関心がないのでわからない	5.7	7.9	11.3
5.この占いがどんなものか知らない	0.0	0.6	0.3

グラフ 9a1

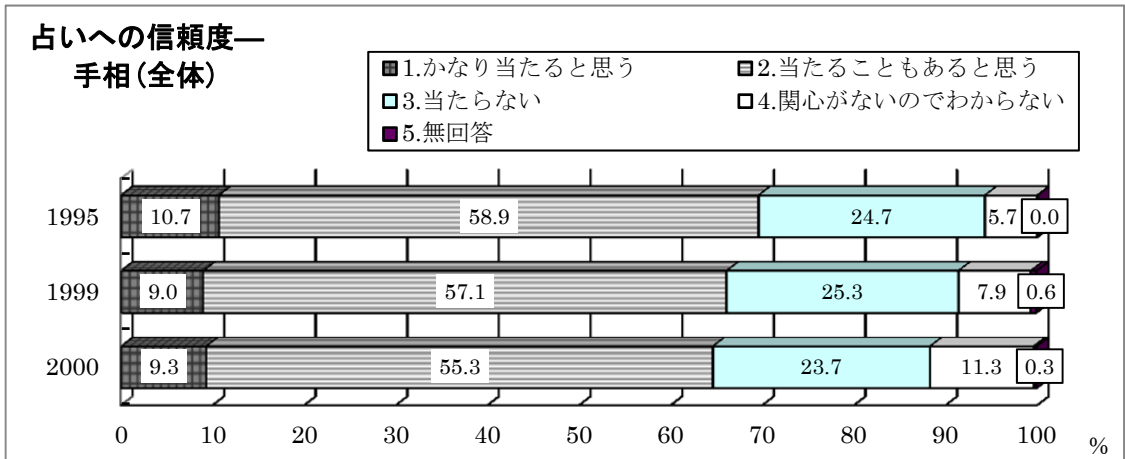

## ②姓名判断

### 質問内容

次にあげた占いについて「1.かなり当たると思う 2.当たることもあると思う 3.当たらない 4.関心がないのでどんなことをするのか知らない」のなかから、番号で答えて下さい。

姓名判断 [ ]

<全体>

表 9a2

	1995	1999	2000
1.かなり当たると思う	5.6	7.7	7.0
2.当たることもあると思う	52.5	49.6	49.2
3.当たらない	35.4	33.6	31.0
4.関心がないのでわからない	6.5	8.4	12.5
5.この占いがどんなものか知らない	0.0	0.7	0.4

グラフ 9a2

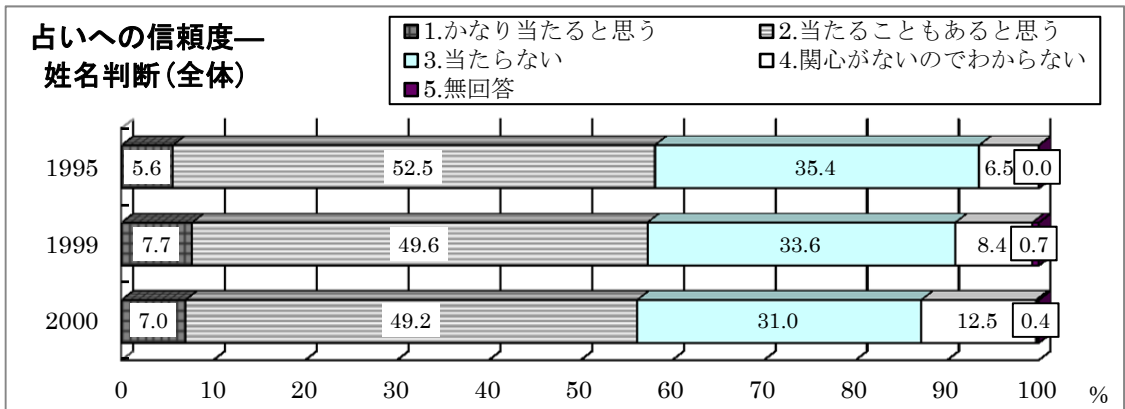

## ③血液型による性格判断

### 質問内容

次にあげた占いについて「1.かなり当たると思う 2.当たることもあると思う 3.当たらない 4.関心がないのでどんなことをするのか知らない」のなかから、番号で答えて下さい。

血液型による性格判断 [ ]

<全体>

表 9a3

	1995	1999	2000
1.かなり当たると思う	12.2	12.7	13.0
2.当たることもあると思う	55.6	47.9	49.8
3.当たらない	29.3	33.5	30.1
4.関心がないのでわからない	2.9	5.3	6.7
5.この占いがどんなものか知らない	0.0	0.6	0.3

グラフ 9a3

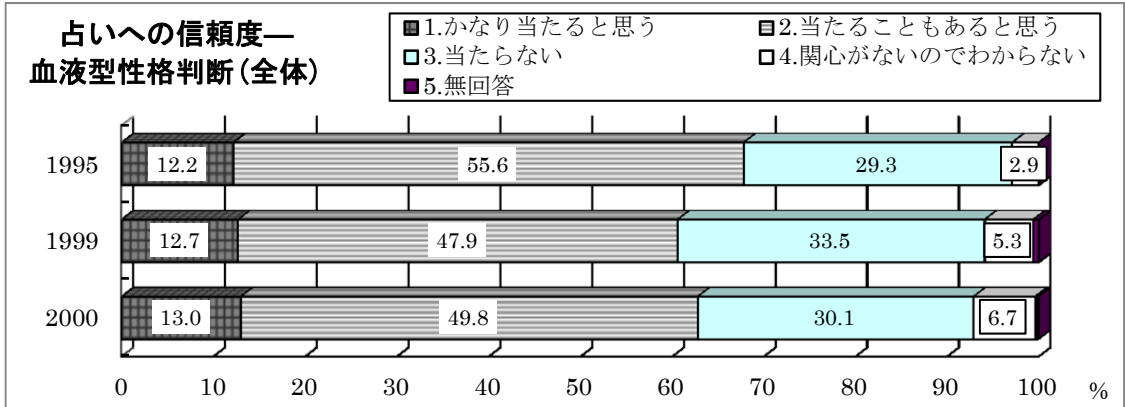

④星占い

質問内容

次にあげた占いについて「1.かなり当たると思う 2.当たることもあると思う 3.当たらない 4.関心がないのでどんなことをするのか知らない」のなかから、番号で答えて下さい。

生まれ月による星占い [ ]

<全体>

表 9a4

	1995	1999
1.かなり当たると思う	5.3	5.9
2.当たることもあると思う	59.8	52.0
3.当たらない	31.2	35.6
4.関心がないのでわからない	3.7	5.9
5.この占いがどんなものか知らない	0.1	0.6

グラフ 9a4

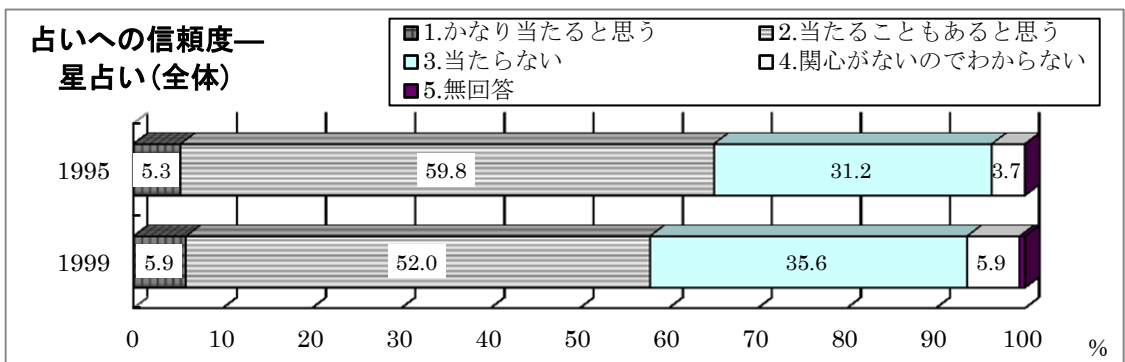

⑤コンピュータ占い

質問内容

次にあげた占いについて「1.かなり当たると思う 2.当たることもあると思う 3.当たらない 4.関心がないのでどんなことをするのか知らない」のなかから、番号で答えて下さい。

コンピュータ占い [ ]

表 9a5

	1995	1999
1.かなり当たると思う	1.7	1.3
2.当たることもあると思う	37.3	31.1
3.当たらない	52.5	52.1
4.関心がないのでわからない	8.5	14.8
5.この占いがどんなものか知らない	0.0	0.7

グラフ 9a5

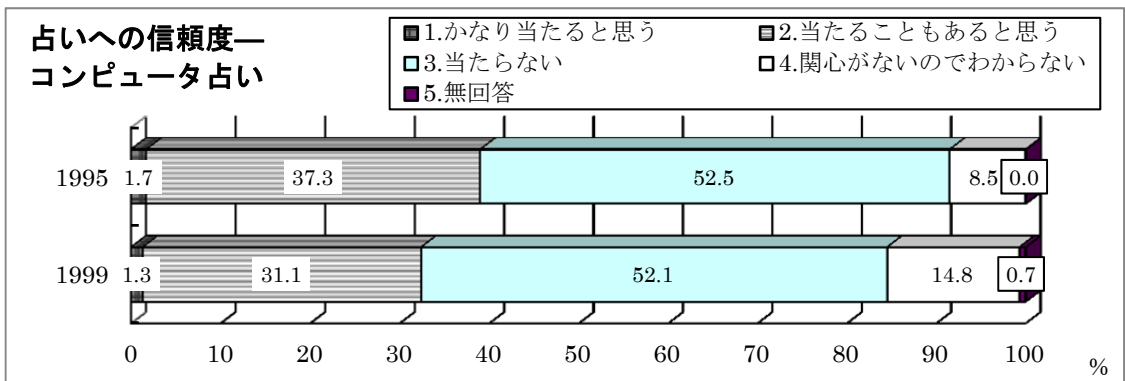

b) ノストラダムスによる終末予言への関心

質問内容

次の事柄について、「1.信じる 2.ありうと思う 3.あまり信じない 4.否定する 5.その事柄を知らない」のなかから、番号で答えて下さい。

ノストラダムスによる1999年の終末予言 [ ]

<全体>

表9b1

	1995	1996	1997	1998	1999	2000
1.信じる	2.2	3.2	3.8	4.6	3.0	2.0
2.ありうと思う	22.0	19.2	15.8	17.1	16.0	9.3
3.あまり信じない	45.2	42.7	40.6	40.1	46.6	43.2
4.否定する	29.2	34.4	39.0	36.4	33.7	44.7
5.その事柄を知らない	1.3	0.3	0.6	0.6	0.4	0.6
6.無回答	0.1	0.2	0.2	1.3	0.3	0.3

グラフ9b1

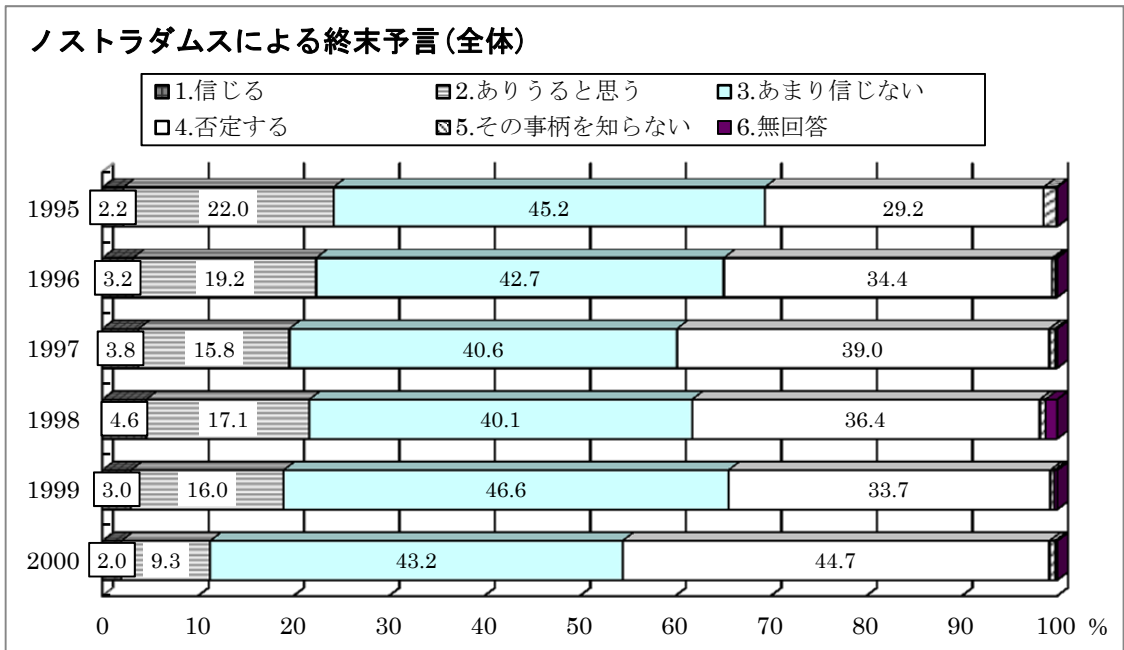

c) 超常現象への関心

ここに含めたのは、宜保愛子の霊視、臨死体験、前世・生まれ変わり、死後の世界、オーラ、テレパシーといったことに関する質問の結果である。超常現象としてまとめるのはふさわしくないものもあるが、学生の関心からすると似通った事柄であり、実際回答結果もかなり似通った傾向となっている。

①宜保愛子の霊視

質問内容

次の事柄について、「1.信じる 2.ありうと思う 3.あまり信じない 4.否定する 5.その事柄を知らない」のなかから、番号で答えて下さい。

宜保愛子の霊視 [ ]

<全体>

表9c1

	1995	1996	1997	1998	1999
1.信じる	6.2	4.6	4.8	4.1	4.6
2.ありうと思う	19.7	18.7	15.8	14.5	14.3
3.あまり信じない	39.1	40.3	41.1	38.9	40.1
4.否定する	31.8	34.0	35.9	38.0	35.3
5.その事柄を知らない	3.1	2.2	2.1	4.1	5.3
6.無回答	0.1	0.2	0.2	0.3	0.4

グラフ9c1

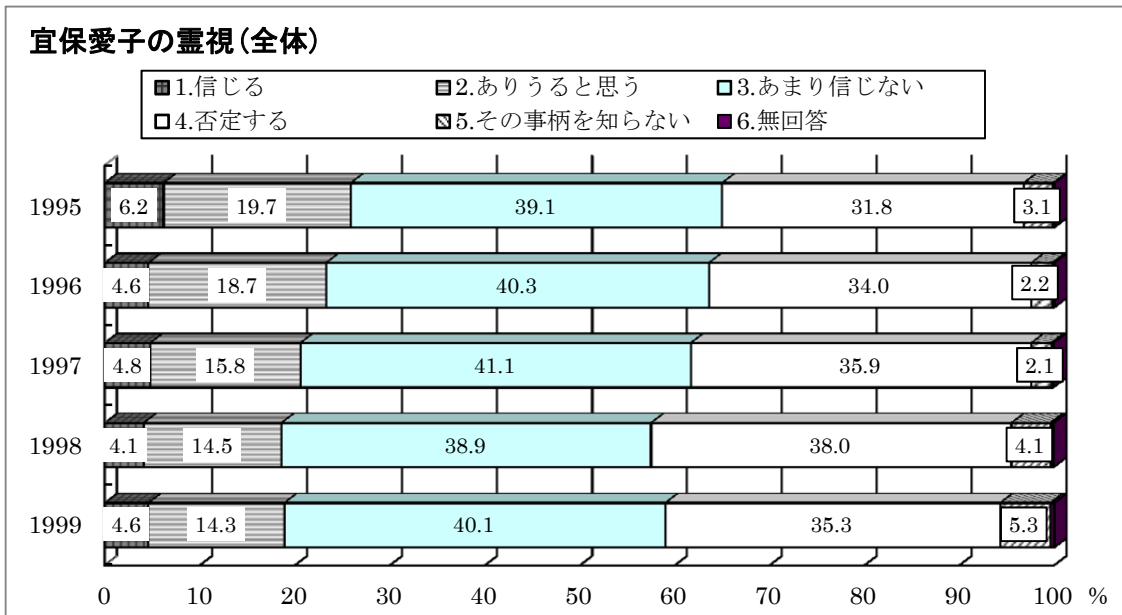

②臨死体験

質問内容

次の事柄について、「1.信じる 2.ありうと思う 3.あまり信じない 4.否定する 5.その事柄を知らない」のなかから、番号で答えて下さい。

臨死体験 [ ]

<全体>

表 9c2

	1995	1996	1997	1998	1999	2000
1.信じる	21.0	19.5	17.8	18.4	18.6	18.5
2.ありうと思う	48.1	48.8	44.5	45.5	44.8	42.5
3.あまり信じない	19.9	20.1	24.8	23.5	23.5	25.8
4.否定する	8.2	10.2	11.2	11.2	10.6	10.3
5.その事柄を知らない	2.7	1.2	1.5	1.3	2.2	2.5
6.無回答	0.1	0.1	0.2	0.3	0.3	0.4

グラフ 9c2

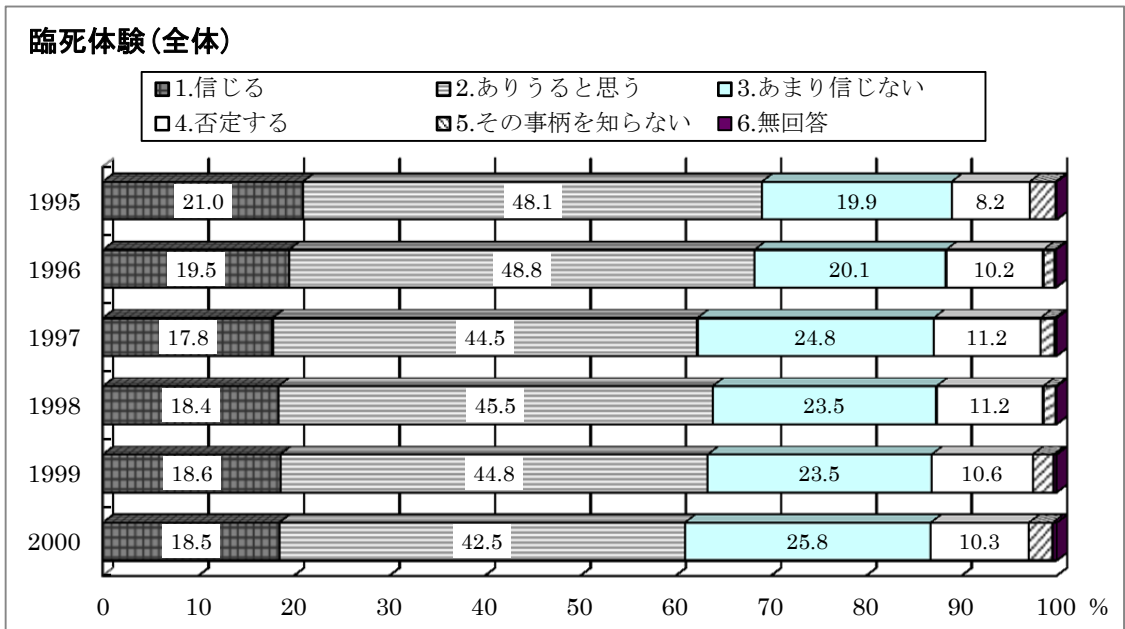



### ③前世・生まれ変わり

#### 質問内容

次の事柄について、「1.信じる 2.ありうと思う 3.あまり信じない 4.否定する 5.その事柄を知らない」のなかから、番号で答えて下さい。

前世・生まれ変わり [ ]

<全体>

表 9c3

	1996	1997	1998	1999	2000
1.信じる	18.0	18.6	18.3	18.1	17.0
2.ありうと思う	39.8	37.5	37.9	38.1	37.5
3.あまり信じない	27.3	28.7	28.0	28.5	29.7
4.否定する	14.5	14.5	15.0	14.3	14.8
5.その事柄を知らない	0.3	0.4	0.4	0.6	0.6
6.無回答	0.1	0.3	0.3	0.3	0.4

グラフ 9c3

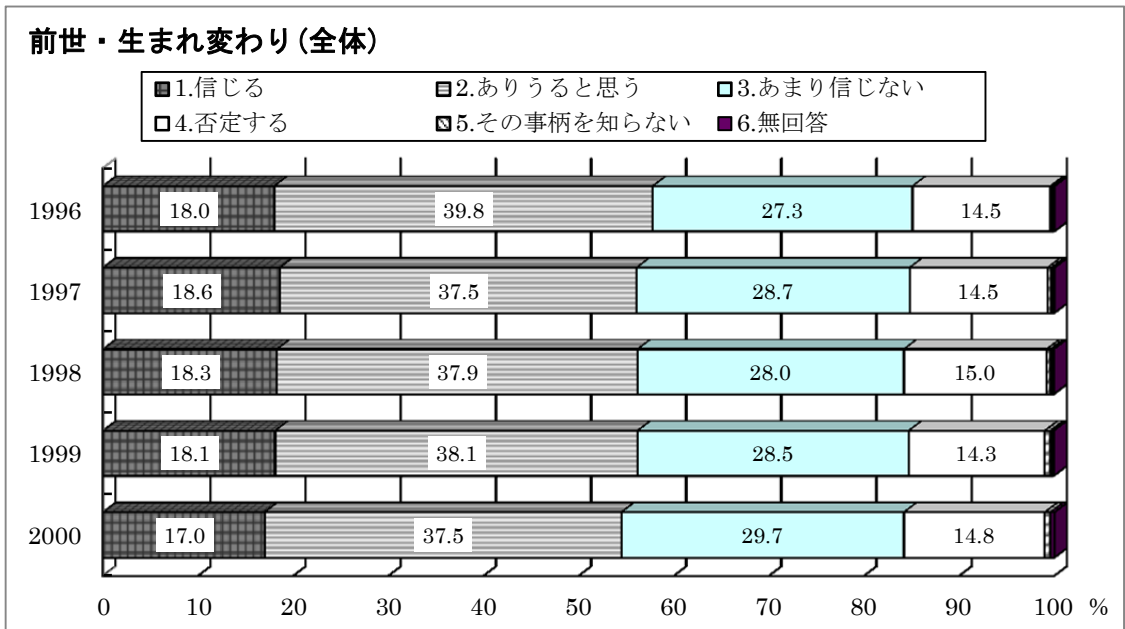

④死後の世界の存在

質問内容

次の事柄について、「1.信じる 2.ありうと思う 3.あまり信じない 4.否定する 5.その事柄を知らない」のなかから、番号で答えて下さい。

死後の世界の存在 [ ]

<全体>

表 9c4

	1996	1997	1998	1999	2000
1.信じる	15.9	13.9	14.3	14.9	14.5
2.ありうと思う	38.8	35.2	36.7	36.0	35.8
3.あまり信じない	29.9	31.7	30.6	31.0	30.6
4.否定する	14.6	17.9	17.3	16.4	17.2
5.その事柄を知らない	0.7	1.0	0.8	1.4	1.4
6.無回答	0.1	0.3	0.4	0.3	0.5

グラフ 9c4

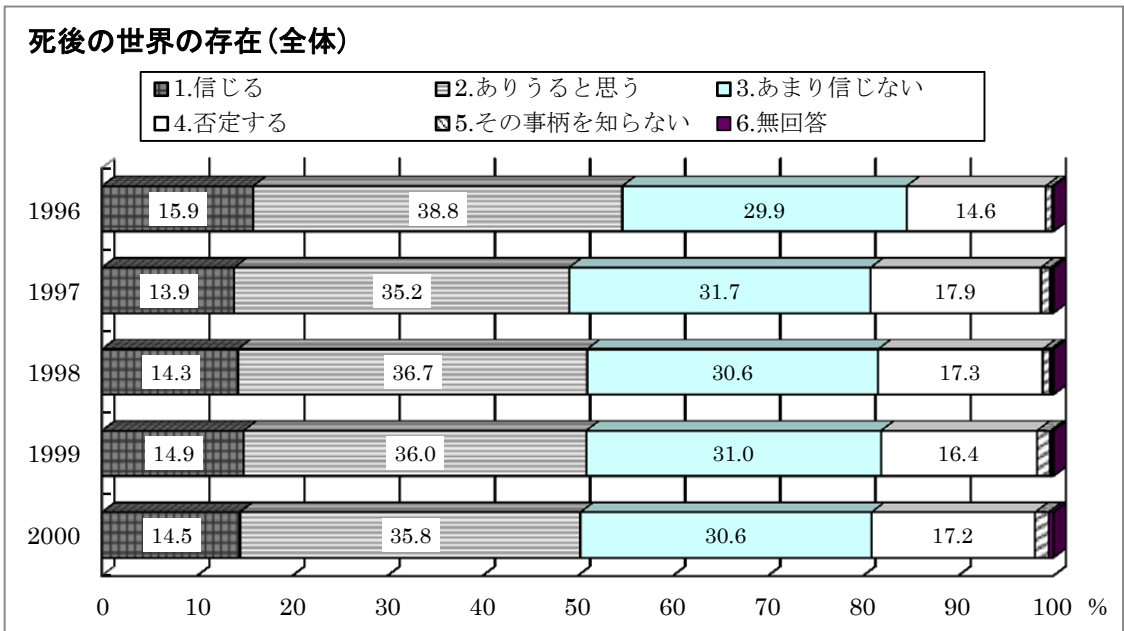

⑤オーラの存在

質問内容

次の事柄について、「1.信じる 2.ありうと思う 3.あまり信じない 4.否定する 5.その事柄を知らない」のなかから、番号で答えて下さい。

オーラの存在 [ ]

<全体>

表9c5

	1997	1998	1999
1.信じる	13.9	14.9	14.8
2.ありうと思う	35.9	36.7	36.8
3.あまり信じない	31.4	29.4	30.8
4.否定する	13.7	14.0	12.7
5.その事柄を知らない	4.9	4.7	4.6
6.無回答	0.2	0.3	0.3

グラフ9c5

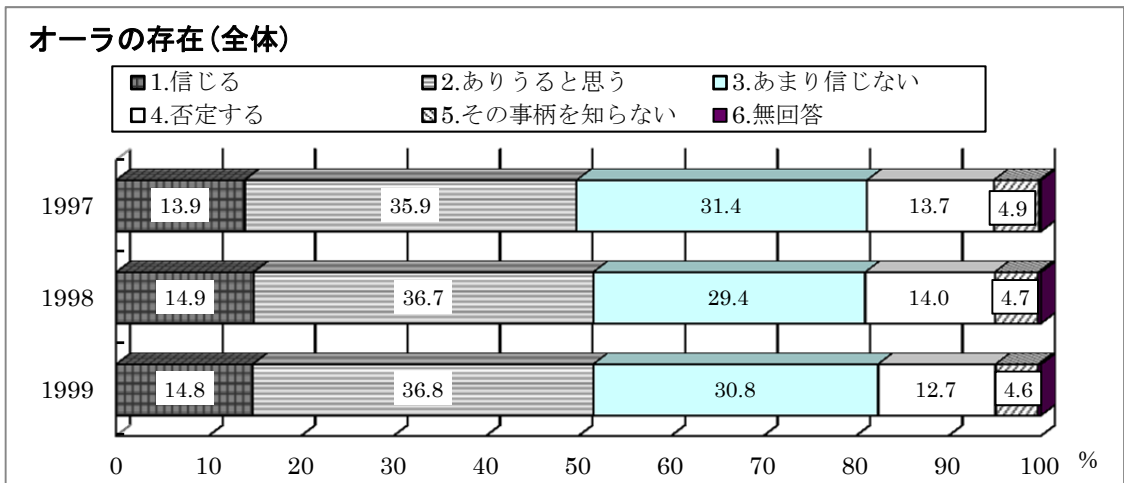

## ⑥テレパシーの存在

### 質問内容

次の事柄について、「1.信じる 2.ありうと思う 3.あまり信じない 4.否定する 5.その事柄を知らない」のなかから、番号で答えて下さい。

テレパシーの存在 [ ]

<全体>

表 9c6

	1997	1998	1999	2000
1.信じる	12.9	11.9	11.5	11.6
2.ありうと思う	42.2	39.0	37.5	37.3
3.あまり信じない	30.7	32.6	34.5	33.6
4.否定する	13.3	15.4	15.0	16.6
5.その事柄を知らない	0.7	0.8	1.1	0.6
6.無回答	0.2	0.3	0.3	0.4

グラフ 9c6

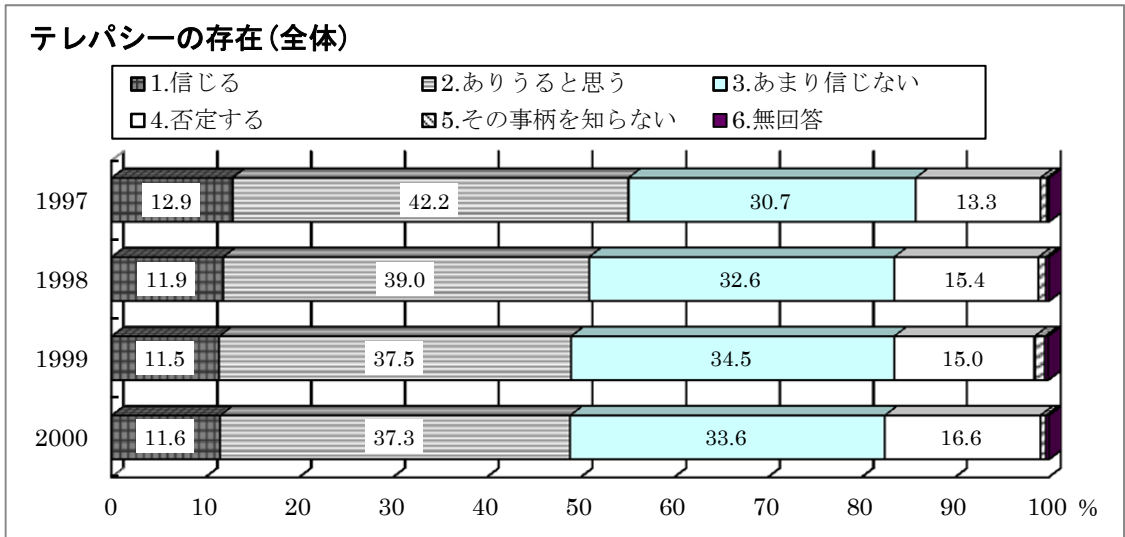

d) パワースポット

パワースポットはサブカルチャー的でもあり、超常現象に含めうる側面もあり、分類が難しいので、独立させた。とりわけ21世紀になって注目されるようになった現象であるが、2010年から2015年までの3回の調査でこれについて質問した。宗教系と非宗教系では少し宗教系の方が信じる割合が高いが、性別による差の方が大きいので、全体の変化の他に、「信じる」、「ありうと思う」について、男女別の経年変化を示す。

質問内容

次の4つのことについて、それぞれ< >内の1～4のどれになるか、番号で答えて下さい。

<1.信じる 2.ありうと思う 3.あまり信じない 4.否定する>

パワースポットの存在 [ ]

<全体>

表9d1

	2010	2012	2015
1.信じる	16.2	13.8	14.8
2.ありうと思う	37.6	35.1	39.4
3.あまり信じない	27.7	30.8	30.6
4.否定する	17.5	19.2	14.6
5.無回答	1.0	1.1	0.7

グラフ9d1



表9d2

<性別>

「信じる」の割合

	2010	2012	2015
男性	14.4	12.9	13.9
女性	17.6	14.6	15.5

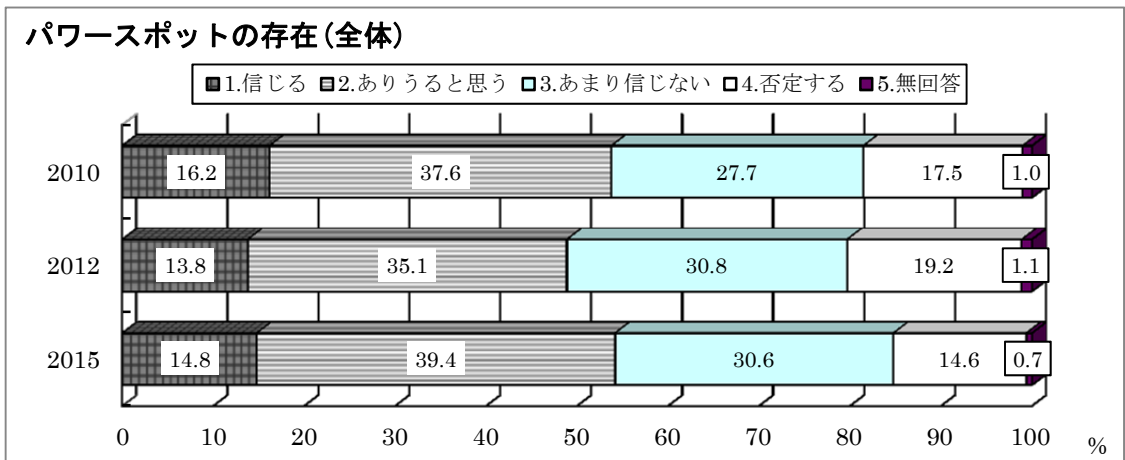
「ありうと思う」の割合

	2010	2012	2015
男性	32.1	29.7	32.0
女性	42.2	39.9	44.8

グラフ9d2

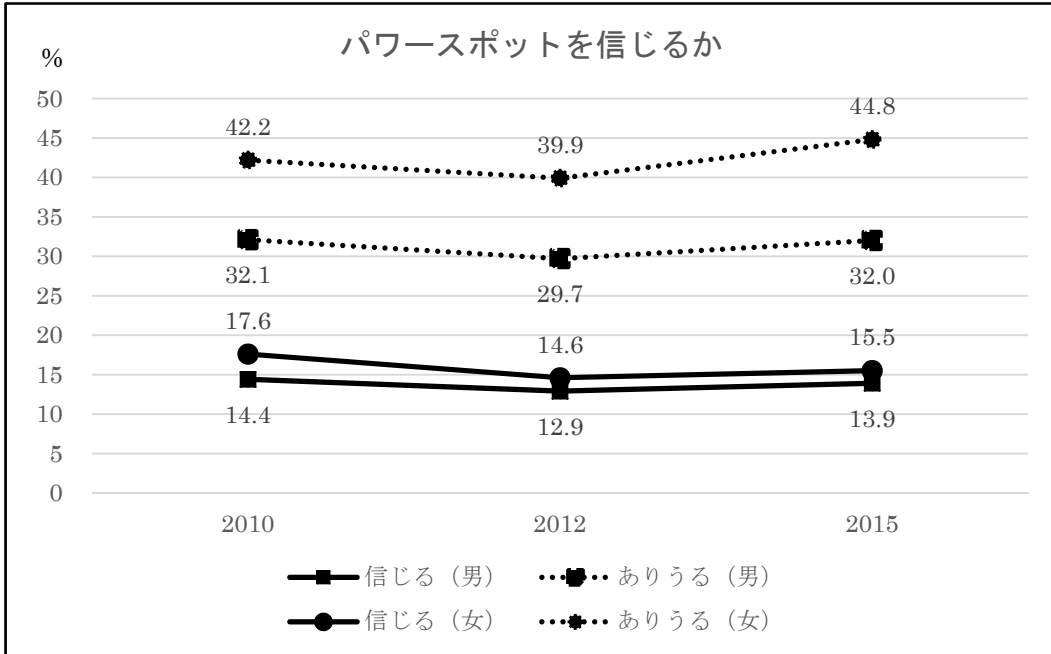

\* 「信じる」、「ありうると思う」の割合とも、それぞれ男女差がはっきりしている。3回の調査を比較して、男性のもっとも高い数値が女性のもっとも低い数値以下である。

## 第10章 友人の信仰

本人の信仰に加え、友人の中に信仰をもつ人がいるかどうかを1995年から2005年まで8回にわたって質問した。また信仰をもつ友人がいる場合には、そのことが友人関係に影響するかどうかも聞いたが、これは1995年から1999年までと2000年から2005年までとは少し回答の選択肢が異なる。

### a) 信仰をもつ友人がいるか

まず信仰をもつ友人の割合の変化を見てみる。

#### 質問内容

あなたの友だちの中に、信仰をもっている人がいますか。 1.はい 2.いいえ

<全体>

表 10a1

	1995	1996	1997	1998	1999	2000	2001	2005
1.友人の信仰あり	36.3	34.9	34.1	29.9	28.2	29.8	30.7	29.8

グラフ 10a1

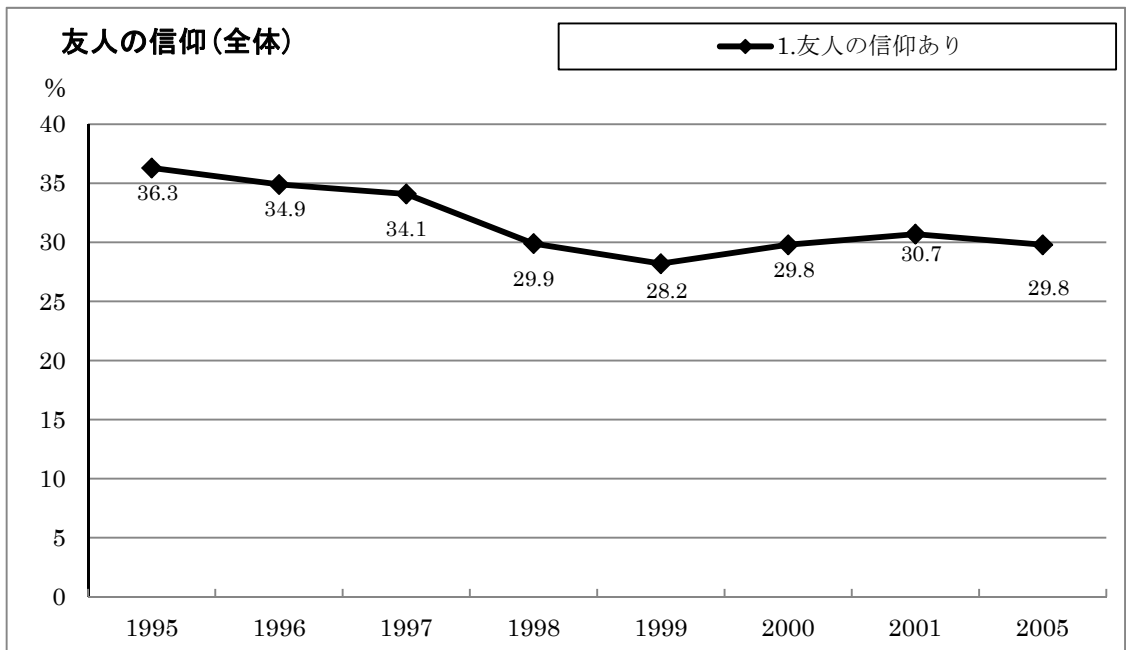

\*10年間の変化ではどちらかという減少気味と言える。

b) 信仰をもつ友人に対する態度

質問内容

(1995年、1996年、1997年、1998年、1999年)

その友人が宗教を信じているということで、あなたの態度は次のどれになりますか。

- 1.他の友人と変わらない態度で接している 2.やや気にしながら接している  
3.だいたい気にしながら接している 4.その信仰をやめるように勧めている 5.その他[具体的に: ]

(2000年、2001年、2005年)

その友人が宗教を信じているということで、あなたの態度は次のどれになりますか。

- 1.他の友人と変わらない態度で接している。 2.他の友人より親しく接している  
3.他の友人よりはちょっと気にして接している 4.その他[具体的に: ]

(2001年と2005年については、最大で2人の友人についてそれぞれ質問している。)

表 10b1

	1995	1996	1997	1998	1999
1.他の友人と変わらない態度で接している	73.6	73.9	69.5	69.6	74.2
2.やや気にしながら接している	9.6	10.0	7.2	10.0	9.8
3.だいたい気にしながら接している	1.6	2.2	2.2	2.3	2.6
4.その信仰をやめるように勧めている	0.7	0.9	0.7	0.6	0.7
5.その他	3.1	4.1	4.7	3.4	4.8
6.無回答	11.5	9.0	15.8	14.1	7.9

グラフ 10b1





表 10b2

	2000	2001	2005
1.他の友人と変わらない態度で接している	72.8	76.5	77.4
2.他の友人より親しく接している	4.9	4.2	3.4
3.他の友人よりはちょっと気にして接している	7.6	7.4	9.5
4.その他	2.0	1.2	1.7
5.無回答	12.6	10.7	8.0

グラフ 10b2

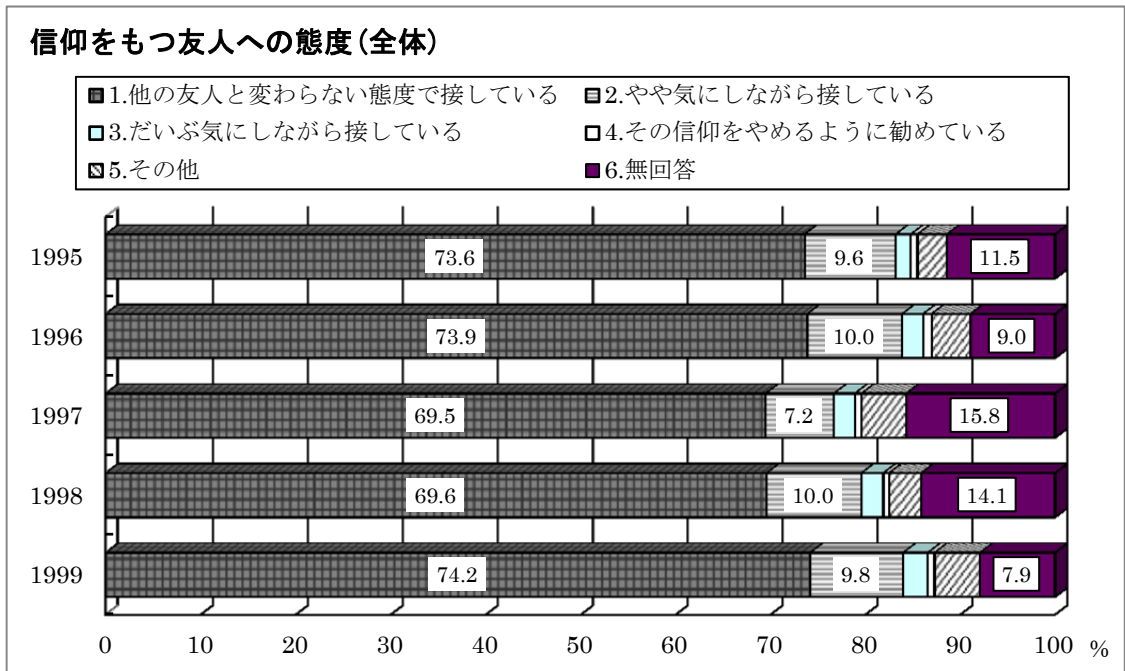
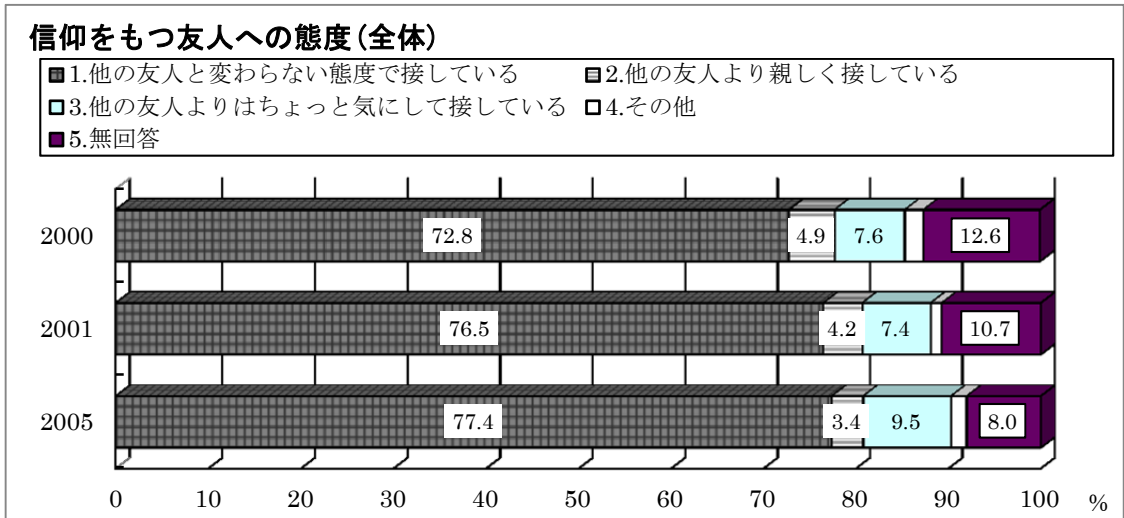

\*信仰があるかないかが友人関係に影響を及ぼす割合は低く、7～8割は「他の友人と変わらない態度で接している」と回答している。また「他の友人より親しく接している」よりは「他の友人よりはちょっと気にして接している」という割合が少しだけ高い。

## 第11章 情報化への対応

新しい情報ツールが登場したことが宗教情報へのアクセスにどう影響しているかを調べた。1990年代末から情報ツールの変化が激しくなったが、21世紀にはいつから宗教団体がホームページを作ることが多くなってきた。そこで、それに関する質問を2001年以降4回行った。

### a) 1990年代末の情報ツールの変化

コミュニケーションの手段について詳しく聞いたのは、1998年と1999年である。この1年間を見ただけでも当時、情報ツールの変化が激しかったことが分かる。

#### 質問内容

日常的なコミュニケーションの手段として、あなたが用いているものがありましたら、番号に○をして下さい。(複数回答)

- |                |     |               |     |
|----------------|-----|---------------|-----|
| 1.ポケベル         | [ ] | 2.携帯電話・PHS    | [ ] |
| 3.電子メール・パソコン通信 | [ ] | 4.手紙(ファクスを含む) | [ ] |

(1999年はファクスと手紙を別々の選択肢とした)

#### <全体>

表 11a1

	1998	1999
1.ポケベル	13.9	1.2
2.携帯電話・PHS	56.4	76.9
3.電子メール・パソコン通信	11.0	19.1
4.手紙・ファクス	51.4	51.5

グラフ 11a1

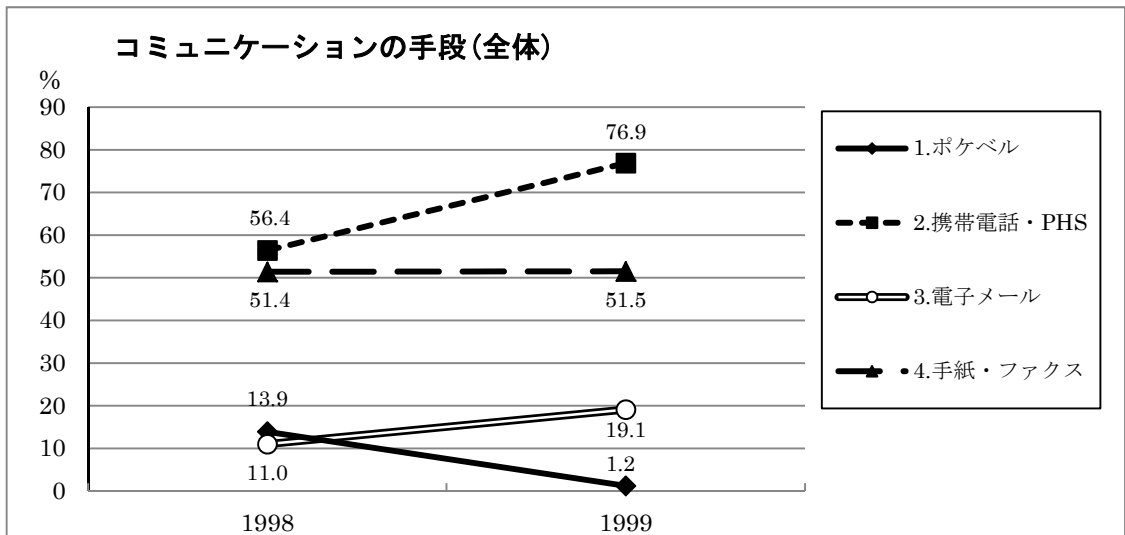

b) インターネット上の宗教関連情報への関心

インターネットのサイトにあるどのような宗教情報に関心をもっているかを調べるため、宗教に関連するいくつかのホームページのタイプを選択肢に掲げ、そこから選んでもらうという形式をとった。これは宗教関連のサイトが増えた21世紀にはいつてからの調査、2001年から2010年までの4回で設問した。

質問内容

インターネットのホームページのうち、あなたが関心をもっているものを、次から選んでください。[複数回答可]

- 1.宗教団体のホームページ
- 2.オカルト・超常現象に関するホームページ
- 3.癒しに関するホームページ
- 4.UFOに関するホームページ
- 5.占いに関するホームページ
- 6.上の1～5のようなホームページには関心はない

<男性>

表 11b1

	2001	2005	2007	2010
1.宗教団体	3.5	3.1	4.9	4.9
2.オカルト・超常現象	7.0	10.5	14.4	16.7
3.癒し	4.4	4.4	4.7	5.5
4.UFO	4.6	7.1	9.7	11.6
5.占い	11.2	9.8	12.5	10.4
6.上の1～5のようなホームページには関心はない	52.9	74.2	66.2	63.5

グラフ 11b1

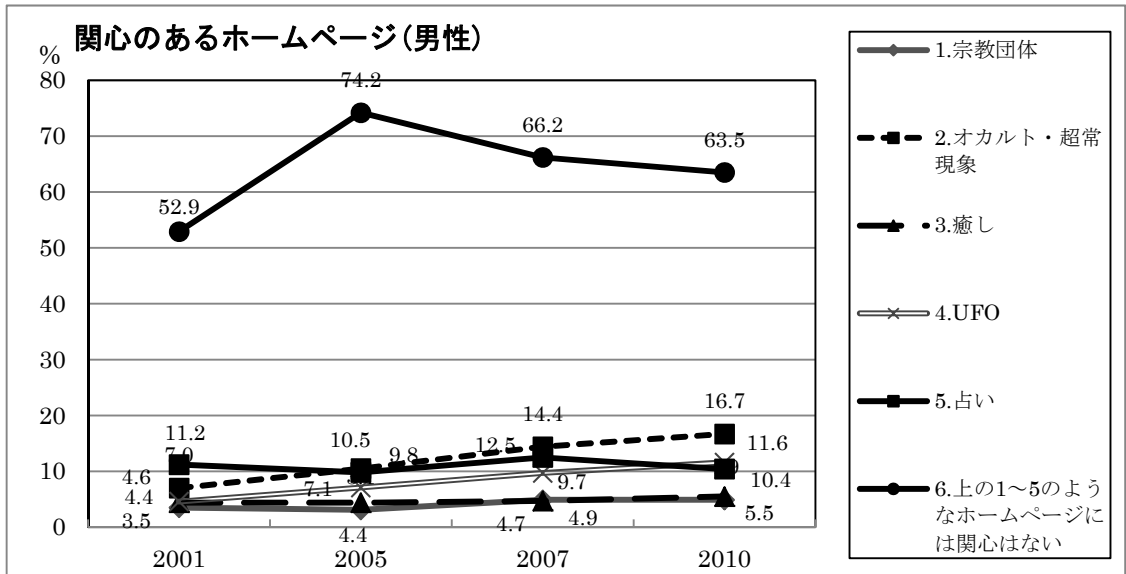

<女性>

表 11b2

	2001	2005	2007	2010
1.宗教団体	2.0	1.5	2.0	2.7
2.オカルト・超常現象	2.3	5.8	6.3	9.9
3.癒し	5.4	10.9	9.3	11.5
4.UFO	1.4	2.5	3.3	6.3
5.占い	30.2	35.8	38.0	32.6
6.上の1～5のようなホームページには関心はない	39.7	55.8	52.5	54.9

グラフ 11b2

